Director
Edmundo Bittencourt

Correio da Manhã

Redactor-chefe
Dr. A. J. de Azevedo Amaral

Impresso em tinta de N. WILLIAMS & C.ª
Impresso em papel de HOLMBERG BECK & C. — Stockolmo e Rio

Endereço telegraphico — "CORREOMANHA".
TELEPH.: Red. 5698 C.—Red-chefe 5701 C.—Gerencia 5443 C.

ANNO XVII — N. 6.806
Gerente — V. A. DUARTE FELIX

RIO DE JANEIRO — SABBADO, 13 DE OUTUBRO DE 1917

REDACÇÃO
Largo da Carioca n. 13

A UTILIZAÇÃO DOS NAVIOS

O communicado, divulgado pelo Ministerio das Relações Exteriores, na madrugada de hontem, encerra informações de caracter muito sério, que merecem um exame cauteloso. Não ha quem, tendo acompanhado a marcha da nossa politica externa, durante os ultimos mezes, e conhecendo o papel representado na attitude dos governos alliados pelo problema dos transportes maritimos, não aprecie as difficuldades que defrontaram a chancellaria brasileira nas negociações, cujo epilogo se acha synthetizado nas declarações feitas agora pelo Itamaraty.

A primeira parte do communicado é positiva e clara, e as affirmações nella contidas não podem deixar de satisfazer cabalmente a todos os que têm a peito a manutenção da nossa soberania e a rigorosa observancia dos principios moraes e juridicos sobre os quaes baseámos a represalia adoptada contra o imperio allemão. O governo brasileiro, como terminantemente o assegura a declaração do Ministerio das Relações Exteriores, não alienará nem arrendará os navios de que nos apossámos. Sobre essas unidades, incorporadas á nossa frota mercante, continuará hasteada a bandeira brasileira, e as linhas transatlanticas, que se organizarem para servir aos nossos interesses e aos das nações a que nos achamos alliados, serão brasileiras, tanto no caracter nacional da empresa encarregada desse serviço como na nacionalidade das equipagens.

Até ahi a palavra da chancellaria é tranquillizadora, e todos os brasileiros receberão satisfeitos a boa nova de que a nossa diplomacia soube defender a dignidade nacional, não consentindo que entrassemos em qualquer transacção incompativel com a linha de severa correcção, que temos mantido no meio de uma situação internacional complexa e difficil. Mas o gravissimo problema prestes a ser solvido não envolve apenas o nosso prestigio e altos interesses moraes. Ao lado destes, temos a zelar e a defender interesses materiaes de caracter vital, e cujo sacrificio seria um crime imperdoavel. Em relação a este ultimo ponto, o communicado do Itamaraty é reticente. Não queremos attribuir essa discreção ao descuido por parte da chancellaria de um aspecto essencial da questão, que ora absorve a sua attenção. O actual ministro das Relações Exteriores é um dos nossos homens de governo que maior cuidado têm mostrado pelo lado economico de todos os problemas do Estado, e seria absurdo suppor que ao seu espirito não houvesse occorrido a imprescindivel necessidade de aproveitar a opportunidade unica e insubstituivel das negociações sobre as linhas de navegação transatlantica, para nos dar as vantagens financeiras e economicas a que temos direito. Mas a importancia deste assumpto é, a nosso ver, tão grande, que, na falta de uma categorica declaração official, julgamos indispensavel chamar a attenção do governo para a gravissima responsabilidade com que elle se sobrecarregaria perante a nação, se, porventura, firmasse qualquer accordo em que, ao lado do nosso prestigio, não ficassem, tambem, salvaguardados os interesses do Thesouro e, com elles, os da producção nacional.

Para se poder formar uma idéa da importancia e do alcance desse ponto sobre o qual insistimos, é preciso lembrar que, emquanto todos os paizes — não sómente os neutros, como até mesmo os belligerantes — têm, de uma fórma ou de outra, aproveitado as condições anormaes creadas pela guerra para auferir vantagens de ordem economica, o Brasil deixou que decorressem mais de tres annos, sem que o seu governo tivesse feito coisa alguma no sentido de nos permittir que partilhassemos dos lucros especiaes, que a guerra tem posto ao alcance de todos. Nesse particular, a responsabilidade do sr. Wenceslão Braz é tremenda e, se s. ex. não souber agora resgatar as suas culpas, protegendo os interesses nacionaes, que tanto tem descurado, o seu governo ficará ferreteado com o estigma de inepto e impatriotico, entre os mais ineptos e impatrioticos que nos têm affligido. Durante tres annos, não houve, da parte da actual administração, um unico gesto inspirado pela preoccupação de nos fazer explorar qualquer das novas e amplas possibilidades economicas que se nos depararam. Perplexo e hesitante em face de uma situação difficultosa, que, aliás, deveria ter servido de estimulo addicional ao emprehendimento e ao trabalho, o governo deixou-se ficar numa apathia pusillanime, que nos vae atolando na pobreza irremediavel, ao passo que as outras nações — mesmo aquellas que mais assoladas têm sido pelo flagello da guerra — reunem elementos e accumulam recursos para a febril actividade economica que se seguirá fatalmente a paz.

O destino bemfazejo, que parece empenhado em neutralizar no Brasil os erros dos homens, offerece agora ao sr. Wenceslão Braz uma opportunidade que, se fôr intelligentemente utilizada, nos collocará em posição de resarcir, pelo menos, uma parte do damno que temos soffrido com a desidia impenitente de tres annos de indolencia governamental. Mas, se a occasião fôr perdida, a nação não poderá perdoar aos seus dirigentes terem-na levado a fazer em pura perda um novo sacrificio.

O estabelecimento de linhas brasileiras de navegação transatlantica, duas das quaes nos beneficiam directamente, ao passo que outra será de interesse dos nossos alliados, é uma idéa que, em principio, póde ser acceita como razoavel e que, nas actuaes circumstancias internacionaes, constitue mesmo uma consequencia inevitavel de factos que escapam ao nosso arbitrio. Comtudo, seria perigoso que nos illudissemos sobre certos aspectos dessa questão, e convém, portanto, que a nação saiba, muito claramente, que o seu governo não tem o direito de firmar, sobre essa materia, accordo algum de que não advenham ao paiz lucros financeiros consideraveis e vantagens economicas muito substanciaes.

Não contestamos que da posição internacional hoje occupada pelo Brasil decorra a obrigação de contribuir, com os elementos que estiverem ao seu alcance, para auxiliar a causa dos nossos alliados, com que nos achamos, de ora em deante, identificados. Temos, por vezes, nesta columna, sustentado essa opinião, e continuamos convencidos de que é do nosso dever não regatear aos nossos alliados toda a contribuição, de caracter naval ou de ordem economica, que estiver ao nosso alcance. Mas a politica internacional não se faz no terreno do sentimento, e o preceito mais rudimentar da pratica diplomatica é que um accordo, no qual os interesses de ambas as partes não ficam satisfeitos, longe de consolidar amizades, prepara futuras desavenças. No caso da organização de uma linha de navegação entre os Estados Unidos e a Europa, o serviço que, por essa fórma, prestaremos aos alliados é de tal valor, o onus de que nos sobrecarregaremos é tão consideravel e os riscos e responsabilidades, com que vamos arcar, são tão sérios, que o Brasil tem o direito a obter daquelles governos uma compensação material capaz de equilibrar o nosso sacrificio. Não falamos nas vantagens politicas que nos deverão ser asseguradas, porque estamos certos de que esse ponto está implicitamente garantido nos termos do communicado official. Mas achamos que egualmente imprescindiveis são os proveitos de ordem financeira e economica. Não nos referimos a lucros futuros e remotos, que se identificam com os resultados politicos da transacção; falamos em fructos immediatos, que concorram de prompto para alliviar as difficuldades do Thesouro e para desafogar a situação critica das nossas principaes industrias.

Precisemos os termos em que nos poderá ser dada uma compensação dessa natureza. Tomando para base de calculo a tonelagem que puzermos ao serviço dos alliados, na linha entre a America do Norte e a Europa, o governo proporia uma certa somma global pelo fretamento, somma pagavel immediatamente e que deveria ser, pelo menos, sufficiente para nos habilitar a cumprir, no anno vindouro, as obrigações da divida externa. Isso quanto á parte financeira. No tocante ao lado economico da transacção, é indispensavel que o governo assegure compras, por parte dos governos alliados, dos nossos principaes productos — o café e a borracha — fazendo, por essa fórma, com que do serviço prestado ás nações a que nos achamos ligados resultem, immediatamente, vantagens materiaes para as industrias de que mais intimamente depende o nosso equilibrio economico.

Encerrando estas considerações, inspiradas pelas preoccupações que nos desperta a grave questão que o governo vae resolver, appellamos para o ministro da Fazenda, que tem agora excellente opportunidade para iniciar a execução do seu programma financeiro-economico, dando prova da sinceridade das declarações que fez, ha algumas semanas, na Associação Commercial. Exerça o sr. Antonio Carlos a sua influencia para que do accordo internacional sobre os navios resulte o equilibrio orçamentario sem augmento de impostos e, ao mesmo tempo, um impulso tonificador para a producção nacional.

Se forem tomadas essas medidas, e se o ministro da Fazenda, com a honorabilidade que todos lhe reconhecem, impedir que se enxerte alguma negociata nas operações relativas á compra dos nossos productos, o accordo internacional merecerá o apoio publico. Em outras condições, porém, a transacção seria inadmissivel.

Topicos & Noticias

O TEMPO

Após os dias chuvosos que ultimamente tem feito, o dia de hontem foi cheio de luz e lindo. Temperatura nesta capital: minima, 20°,3; maxima, 25°,4.

Communicam-nos o Observatorio Nacional em data de hontem:

"Nota — Não tendo o Observatorio recebido a maior parte dos despachos meteorologicos da Argentina e do Uruguay, não [illegible] a previsão [illegible] para amanhã. Por indicações locaes, o tempo parece continuar sujeito á perturbações, não grado a sensivel melhora apresentada pela manhã e no correr do dia."

HOJE

Está de serviço na Repartição Central de Policia o 2º delegado auxiliar.

Correio

O Correio expede malas pelos seguintes vapores: "Laguna", para Dois Rios, Santos, Cananéa, Iguape, Paranaguá, S. Francisco e Florianopolis; "Itapura", para Victoria, Bahia, Maceió, Recife, Cabedello, Natal e Macáo; "Liger", para Bahia, Dakar e Bordeaux.

A carne

Para a carne bovina posta em consumo hoje nesta capital, foi affixado hontem, no Entreposto de S. Diogo o preço de $800, devendo ser cobrado ao publico 1$000.

As carnes brancas foram vendidas: porco, de 1$250 a 1$500; carneiro, a 1$800; vitella, de $800 a 1$000.

Entrevistado sobre os acontecimentos politicos de Alagoas, o general Joaquim Ignacio declarou que a attitude da força do Exercito destacada em Maceió é, e será, a de absoluta abstenção das lutas em que estão envolvidas as facções partidarias do Estado.

Não podia ser outra a opinião do inspector da 3ª região. O momento que o paiz atravessa é de reorganização das suas forças militares de terra e mar. Não se comprehende, portanto, que o Exercito e a Marinha sejam distraidos do grande plano de resurgimento, ideado pelos que os dirigem, para se immiscuirem nas tristes occorrencias politiqueiras registradas até pelos Estados, especialmente os do norte.

O paiz necessita de recuperar o tempo perdido nesse particular da sua efficiencia militar e naval. Seria, portanto, fundamentalmente condemnavel que as forças da União se desviassem do seu actual objectivo.

Os ministros da Guerra e da Marinha nos ultimos tempos têm apprehendido, em toda a sua plenitude, o prejuizo que advem para as nossas corporações armadas do emprego dos seus elementos em misteres outros que não sejam rigorosamente profissionaes. O quadriennio do marechal Hermes, o periodo de lama dos governos republicanos, encerrou-se deixando-nos a triste impressão de que não tinhamos nem Exercito nem Marinha.

No momento de reparação dessa ruina, que foi legada á nação pelo Partido Conservador, não é admissivel que as forças da União cuidem de outros fins senão os referentes á acquisição de toda a importancia que a situação especial do Brasil lhes determina.

Isso não será conseguido se ellas de qualquer modo forem empregadas na politicagem.

Estiveram hontem em conferencia com o presidente da Republica os generaes Olympio Aguiar, commandante da Brigada Policial, e Sisson, director da Escola Militar, deputado Francisco Bressane e dr. Osorio de Almeida, presidente do Lloyd Brasileiro.

Está annunciado, categoricamente, "que o governo não pensa e é contrario a qualquer prohibição da exportação de productos da lavoura ou industriaes, porque isso prejudicaria os centros productores com a consequente baixa de preços".

Por mais disparatada que seja a communicação com a nossa orientação economica, ella não poderia agora enveredar por esse caminho, sem abrirmos a fallencia de todo o esforço que vimos empregando depois do advento da guerra.

Dando-nos o incremento a producção nacional, em todas as suas fórmas, para aproveitar a opportunidade unica que se nos offerece, o que nos interessa é a conquista dos mercados estrangeiros, onde os nossos productos, quaesquer que seja o volume de exportação, encontram a mais propicia das collocações. Nesse sentido, sim, explica-se a somma de energias despendidas. Para o nosso consumo interno, a actividade agricola e industrial anterior era já superior ás necessidades a que attendiam. Se fechassemos hoje os nossos portos á sahida dos generos que o estrangeiro nos solicita com as melhores vantagens, deixando em casa o enorme excesso da producção que constitue objecto de sua procura e que se fez justamente para elle, nestes tres ultimos annos, teriamos o crack fatal, pelo menos da nossa agricultura, com a baixa de preços dos productos, caindo todas as suas naturaes consequencias sobre a economia nacional, cujo malogro seria definitivo, porque occasiões como esta não se encontram duas vezes. Nem é preciso considerar, como argumento, os interesses da politica internacional, que obrigam o Brasil a concorrer commercialmente com os alliados, nesta conjunctura, em que, entre as suas tremendas difficuldades, nos offerecem o ensejo para a nossa emancipação economica.

Só em cabeça de maluco poderia caber a idéa dessa prohibição.

O director da Estatistica Commercial, achando de grande conveniencia que a repartição a seu cargo tenha o expediente nas mesmas horas das directorias do Thesouro, solicitou do ministro da Fazenda a necessaria autorização para que a mesma repartição funccione das 11 horas da manhã ás 4 da tarde.

APOLICES FINANCIAES
Gonçalves Dias, 80

Da Legação do Brasil em Quito recebeu o ministro das Relações Exteriores o seguinte telegramma:

"Consequencia rompimento relações Perú com Allemanha, ministro allemão ali acreditado tambem com credenciaes junto governo pretendeu dirigir-se por terra Equador. Chancellaria equatoriana declarou impossivel recebel-o, não só por [illegible] documento relativo [illegible] mas tambem por solidariedade continental. Congresso approvou procedimento chancellaria. — (Assignado) Velloso."

Por ter sido dia feriado, deixaram hontem de funccionar ambas as casas do Congresso Nacional.

GRAVATAS: Lindo sortimento "Casa Vieira" — G. Dias, 67.

O Tribunal de Contas mandou intimar o ex-secretario da Capitania do Porto do Maranhão, Annibal Pereira Guimarães, para, no prazo de 30 dias, allegar o que julgar a bem de seu direito [illegible] processo de tomada de contas [illegible] da Capitania.

A criminalidade de João Gazúa

Parece que a carreira feliz de João Gazúa, na estrada das ladroeiras e dos crimes, vae ter, afinal, um paradeiro.

Os altos protectores com que elle contava começam a comprehender quanto é compromettedora e aviltante qualquer ligação com esse canalha, e esquivam-se. Pessoa da maior idoneidade, muito chegada ao sr. Rodrigues Alves, assegura-nos que até s. ex. hoje mostra empenho na punição do audacioso incendiario da avenida, pois está convencido de que o fogo do *Paiz*, que tanto o penalizára, não foi casual, como a principio suppuzera.

Qualquer que seja a attitude do conselheiro Rodrigues Alves, é fóra de duvida que se trata de um incendio propositado, cujo autor ou mandante não foi outro senão o proprio João Gazúa. A prova está feita, com uma evidencia esmagadora, nestas duas peças do inquerito policial, que se completam, formando um conjunto indestructivel: a vistoria dos peritos do incendio e o exame da escripturação do *Paiz*, publicado ultimamente.

No primeiro trabalho, affirmaram os peritos, com segurança absoluta, que o fogo fôra propositado, e irrompera, ao mesmo tempo, de quatro pontos differentes. Foi tão perfeita e completa essa demonstração, que João Gazúa, apesar do seu cynismo imperturbavel, sentiu-se esmagado, e confessou em publico que era essa tambem a sua convicção. Atirou, porém, a responsabilidade do crime aos allemães e aos partidarios da absolvição de Manso de Paiva, tendo á frente o director do *Imparcial*.

Em vão, o delegado de policia, que preside o inquerito, tentou enfraquecer ou invalidar as conclusões dos peritos, formulando novos quesitos, que foram respondidos com a mesma clareza e segurança dos primeiros: o fogo fôra propositado e partira de quatro fócos differentes.

Está claro que nenhum estranho podia ter visto quem ateou o fogo em cada um destes fócos. O incendio, como a violencia, é um delicto essencialmente occulto que ninguem, jamais, pretenderia provar por meio de testemunhas. A prova desse crime se faz pelo exame attento dos seus vestigios materiaes e pelo cotejo das circumstancias que rodeiam o facto; e são estes que apontam o criminoso.

Ora, provado, como ficou, pelos vestigios deixados pelas chammas, que o incendio fôra propositado, restava saber quem poderia ter tido interesse na perpetração do crime. Quando se soube, pelo laudo dos peritos, que as torneiras do gaz estavam abertas, que havia grande quantidade de gaz pelo assoalho, que tinham sido encontradas doze latas de kerozene vasias nos escombros do incendio, que este irrompera de quatro pontos differentes, simultaneamente, e com pavorosa intensidade, e que fôra ateado, justamente, num domingo, dia em que na redacção de um jornal não ha ninguem, este conjunto de circumstancias gerou logo em todos os espiritos a convicção de que o autor do sinistro só podia ter sido gente de dentro do *Paiz*.

Mas quem? Quem podia ter tido interesse em incendiar o jornal desse crime?

Vamos ver o que dizem as circumstancias que rodearam o facto... Mal extincto o incendio, João Gazúa, com um sangue-frio inexplicavel, ameaçou as companhias de seguros, e estas, intimidadas, lhe pagaram a importancia de 550 contos de réis, antes de feito o inquerito policial. Entretanto, elle mesmo, depois do exame dos peritos, devia estar convencido de que o fogo não fôra casual; mas, ahi, já tinha os 550 contos do seguro no seu bolso. Quando lhe disseram que o *Paiz* estava fallido e, breve, teria de ser entregue aos seus credores, João Gazúa bradou, indignado, que as condições do *Paiz* eram optimas, e teve a audacia de desafiar que lhe apresentassem um titulo vencido, que não tivesse sido pago. Mas, posteriormente, requereu á policia a entrega dos livros da escripturação da empresa, para os preparar a seu geito. O promotor publico, dr. Murillo Fontinha, oppoz-se a entrega. Gazúa, então, mudou de tactica; passou a dizer que as condições do jornal não eram, de facto, muito prosperas, mas, ultimamente, estavam melhorando...

Era, pois, necessario o exame dos livros para esclarecer e completar o laudo dos peritos do incendio, de modo a ficar apurado qual a unica pessoa que podia ter tido interesse na sua perpetração.

O exame dos livros foi esmagador! Mostrou que o *Paiz* está em fallencia, não só pelas faltas de pagamentos de importancias até irrisorias, como tambem porque o seu passivo é enorme e absorveu todo o capital. [illegible] o estado de insolvabilidade, caracterizado pela perda do capital, que foi absorvido por um passivo que é superior [illegible] contos de réis. Mais ainda: veio provar que Gazúa [illegible] seu activo, inclusive o titulo do jornal, por hypotheca, antichrese e penhor mercantil, [illegible] operação [illegible] lhe era [illegible]. [illegible] para arranjar dinheiro, uma operação criminosa — o incendio. Confiando na sua estrella de criminoso feliz, e na acção destruidora do kerozene e do gaz, muito mais rapida do que o Corpo de Bombeiros, Gazúa incendiou o *Paiz*, poz um charuto á boca e foi ver a sua obra. E viu, com desespero mortal, que a acção do benemerito Corpo de Bombeiros vencera a deflagração do kerozene e do gaz, e graças a esse milagre não se extinguiram os vestigios do seu crime monstruoso.

Mas ha no exame dos livros da escripturação do *Paiz* uma prova evidente da premeditação com que João Gazúa concebeu e executou o seu plano criminoso. Essa prova não escapou, de certo, á perspicacia dos peritos, que aliás fizeram um trabalho admiravel de intelligencia e honradez.

A escripta do *Paiz* está lançada no Diario sómente até o começo de janeiro deste anno. De janeiro até o dia 4 de agosto, consta de borradores, mas não ha nenhum documento comprobatorio dos lançamentos.

Ora, segundo affirmam os peritos, justamente neste periodo de janeiro a 4 de agosto, de que não ha escripturação legal nem documentos comprobatorios, é que o *Paiz* teve "um sopro de vida nos orgãos financeiros", devido a um proposito firme de economias na administração, e a um certo augmento de renda.

Isto coincide com a declaração de João Gazúa de que as condições da empresa não eram prosperas, mas, quando se deu o incendio, estavam melhorando...

Mentira! As condições do *Paiz* não podiam estar melhorando justamente numa época em que as condições de todos os jornaes peoraram. O anno de 1917, com a intensificação da campanha submarina, foi o da grande crise dos jornaes de todos os paizes. O preço do papel e do material de imprensa subiu vertiginosamente, não só devido ao encarecimento das materias primas, como á alta dos fretes, devida á falta de transporte. Por outro lado, o commercio, que soffre com a tremenda crise que angustia o mundo inteiro, reduz o mais que póde os seus annuncios, de sorte que a venda avulsa dos jornaes, ás vezes, não chega para cobrir a despesa com o papel.

Portanto, as condições do *Paiz* não podiam ter melhorado nos mezes que decorreram de janeiro a agosto.

Aquelle borrador foi arranjado, com o fim de dar o grande tiro nas companhias de seguros. Para evitar qualquer sombra de suspeita de que o incendio houvesse sido propositado, Gazúa simulou aquelles lançamentos, no intuito de provar com elles que não podia ter tido interesse em incendiar o seu jornal justamente quando as suas condições financeiras começavam a melhorar.

Está entrando pelos olhos de toda gente que semelhante artificio só podia ter um fim: *legalisar* o incendio salvador que lhe devia metter no bolso os 550 contos do seguro. E', pois, uma prova flagrante da premeditação com que elle preparou o sinistro que ia destruindo um dos mais importantes quarteirões da cidade.

Resta agora que a policia do sr. Aurelino Leal tenha olhos para enxergar o que todo mundo está vendo. Se ella quizer abafar o inquerito, o promotor publico, que o acompanhou, tem nos dois exames a que acima nos referimos os elementos necessarios para dar denuncia contra João Gazúa. E' preciso mostrar ao mundo que este paiz não está tão podre e corrompido, como se julga no estrangeiro.

BANCO HYPOTHECARIO DO BRASIL
48—AVENIDA RIO BRANCO—48
Operações Bancarias Geraes
CAIXA ECONOMICA
Sob Fiscalisação do Governo
Unica com JUROS 6 % annuaes até 20 Contos.

Passou hontem o 109º anniversario do Banco do Brasil, cuja importancia se accentua tão auspiciosamente nesta conjunctura de nossa vida economica, signal de que elle tem progredido.

Contra o velho estabelecimento bancario, pelo seu caracter official, a politicagem tem ensaiado varios assaltos, conforme os interesses dos seus profissionaes; e por causa dessas incursões maleficas, elle nem sempre conseguiu realizar os fins, para que foi creado. Mas, a sua situação actual mostra bem como o elemento superior do seu credito póde preponderar e vencer. Ultimamente, é de justiça salientar, a sua utilidade e os serviços que presta ao commercio e ao proprio governo, como fiel da balança economica do paiz, tornaram-se evidentes.

O melhor de tão alviçareiros resultados deve-se, sem duvida, á direcção honesta e esclarecida que lhe está imprimindo o sr. Homero Baptista. Dentro do regimen que hoje o desenvolve e lhe extrema a utilidade, sem a intervenção da politicagem na sua vida, o Banco do Brasil póde prestar-nos ainda maiores beneficios, principalmente agora que o Estado tem de agir mais directamente na esphera economica, defendendo os interesses da producção nacional e do commercio.

Com o ministro das Relações Exteriores conferenciou hontem o sr. Paul Claudel, ministro da França.

Parece que o sr. Wenceslão Braz não está disposto a patrocinar a construcção do novo edificio do Senado no jardim da praça da Republica.

Não sabemos se é verdadeira a versão que vae correndo a respeito. Se o fôr, é necessario registrar o facto como denunciador de que o presidente da Republica, ao menos nessa circumstancia, de especial importancia para esta capital, não afina pelo interesse da mesa do Senado, em cujo grupo se encontra esse phenomenal sr. Pedro Borges.

Procurou-se levar a responsabilidade da estapafurdia idéa ao sr. Paulo de Frontin. Mas publicações que vieram a publico evidenciaram que o sr. Frontin foi incumbido apenas de examinar se a área destinada ao edificio era sufficiente. O sr. Frontin deu a sua opinião de profissional da engenharia, por signal que favoravel: a área serve.

Apoiada ness' opinião, a Mesa do Senado officiou ao ministro do Interior, de modo a deixar bem demonstrado que faz questão do parque. Mais uma vez os que dirigem os trabalhos dessa casa do Congresso assumem a responsabilidade de uma offensa ás prerogativas incontestaveis do povo. Aquelle logradouro publico, e é o que está provado, de fórma alguma póde ser comprehendido como os sobre que a União tem o direito de exercer absoluto dominio.

Todos quantos têm noticia desse clamoroso attentado á esthetica da cidade, e talvez do proprio edificio em projecto, são unanimes em reproval-o. Não se comprehende, assim, que a Mesa do Senado, num caso em que está naturalmente vencida, se sobreponha á opinião publica e aos competentes, que devem e sabem raciocinar sobre a materia.

Demais, a construcção de um edificio especial para o Senado é coisa perfeitamente adiavel nos tempos de vaccas magras que vamos atravessando...

CAXAMBÚ

O director do Patrimonio do Thesouro mandou convidar o sr. Randolpho Barbosa de Calazans a comparecer áquella repartição, afim de satisfazer a exigencia da sub-directoria technica, no sentido de ser ultimada a acquisição determinada pelo Ministerio da Viação de um terreno em Mangaratiba, de sua propriedade.

DROGAS a preço fixo. GRANADO & C.
Rua 1º de Março 14.
Rua V. Rio Branco 31.
Rua Conde Bomfim 304.
Rio de Janeiro

Nessa historia de accordo de Matto Grosso ha um ponto que não póde deixar de merecer os reparos dos mais desinteressados quanto á luta partidaria regional e dos menos apaixonados em relação á politica geral da União: é a compensação de uma cadeira do Supremo offerecida ao senador Metello pela sua renuncia de mandato.

Logo ao primeiro exame resalta a espantosa inconveniencia de figurar entre as clausulas de um ajuste de politicos a nomeação de um juiz do mais alto tribunal do paiz — ou de qualquer outro. Se é já muito digno de commentarios o desembaraço com que em ajustes dessa natureza são distribuidos logares em congressos estaduaes e até no federal, como se as eleições nada valessem e fossem elles dependentes dos senhores da situação, não sabemos que se ha de dizer da liberdade que estes tomam para dispôr, como de um presente, de uma cadeira do Supremo. A que tristes proporções fica este reduzido, e que papel representa em tudo isso o presidente da Republica?

O sr. Wenceslão até aqui havia procurado seguir o exemplo do sr. Affonso Penna, escolhendo para a alta distribuição da justiça homens capazes por seu saber e pela sua independencia de laços politicos. Não hesita agora em fazer das vagas futuras de juizes os simples premios de arranjos partidarios, voltando a transformar o Supremo em jangada salvadora dos naufragos da politicagem...

BRANDÃO ALFAIATE Av. Rio Branco, 102

O dr. Souza Varges, secretario particular do dr. Antonio Carlos, ministro da Fazenda, representou s. ex. no embarque do deputado Antonino Freire, *leader* da bancada piauhyense na Camara, que partiu hontem para o seu Estado.

O ministro das Relações Exteriores, dr. Nilo Peçanha, subiu hontem, á tarde, para a sua fazenda de Itaipava.

EM perfumarias, a casa mais popular, é a Perfumaria Nunes — L. S. Francisco, 25.

Pingos & Respingos

Uma scena devéras interessante e original devia ter sido o encontro dos srs. Wenceslão e Urbano, depois desse mez de "actividade" vice-presidencial

— Pelo que disseram?

— Ao contrario, pelo que não disseram; é um facto digno de registro a conversa de dois politicos que se encontram, sem falar nem bem nem mal dos negocios publicos...

* * *

O Lage, expondo a situação do seu jornal, fala dos prejuizos que teve no quadriennio hermista.

Até o Lage!... Mas será possivel que elle tivesse sido pago em cedulas falsas?!

* * *

O Banco do Brasil fez, hontem, 109 annos.

Apezar da longa edade, o Banco ainda não está caduco.

Entretanto é sem conta o numero de devedores do Banco cujas dividas caducaram.

* * *

Diz um telegramma de Natal que vae ser dissolvido o tiro n. 315 de Macáo.

Provavelmente os atiradores davam tiros de sal: agora, com a crise...

* * *

A Sociedade Vegetariana organizou uma série de conferencias de propaganda.

Entre outras, annuncia-se a do dr. Placido Barbosa sobre o *Pão Integral*.

O assumpto é novo e originalissimo; até agora só conheciamos o *pão differencial*, o pão *de*, ou pão vulgar dos padeiros...

* * *

Conseguimos falar hontem ao bicheiro que engoliu a lista do jogo e foi obrigado pela policia a... purgar-se do seu peccado.

— O que me espanta, dissemos, é como você póde engulir tanto bicho junto: gato, cachorro, elephante, jacaré!...

— Ah!, meu caro! o engulir não foi nada...

* * *

Na redacção.

— Que vem a ser essa questão de Saccaria?

— Não sei bem; mas é um negocio que tem enriquecido muita gente. Vaes escrever sobre ella?

— Nada; não gosto de "nababos" em saccos

Cyrano & C.

A GUERRA

A Inglaterra suspendeu relações commerciaes e telegraphicas com a Hollanda

O dr. Bernardino Machado esteve em visita ás regiões de Oise e Nesles

O sr. Bernardino Machado nas linhas de frente

Paris, 12 — (A. H.) — O sr. Bernardino Machado, presidente da Republica portugueza, visitou, em companhia do presidente Poincaré, as regiões reoccupadas entre o Oise e Nesles. Perante o espectaculo das povoações e vergeis devastados, o sr. Bernardino Machado manifestou a sua reprovação aos actos de barbaria dos allemães.

O generalissimo Pétain e o ministro dos Negocios Estrangeiros, sr. Ribot, saudaram em calorosos termos o presidente de Portugal.

Os srs. Ribot, Affonso Costa e Augusto Soares conferenciaram longamente sobre varios assumptos.

Os presidentes das duas republicas visitaram em seguida o quartel-general portuguez e passaram revista a um contingente especialmente designado para prestar aos dois chefes de Estado as honras do estylo.

O sr. Poincaré felicitou vivamente o general Tamagnini de Abreu e Silva, commandante da expedição portugueza, e referiu-se, em enthusiasticas palavras, ao bello porte e á bravura dos soldados lusitanos.

Em todas as povoações por onde passaram, os dois presidentes foram alvo de delirantes acclamações.

Os srs. Bernardino Machado e Poincaré e os generaes portuguezes do corpo expedicionario almoçaram hoje no sector portuguez.

*

O verdadeiro retrato do chanceller dr. von Michaelis, cuja renuncia propala um telegramma de hontem

*

O sr. Michaelis renunciará?

Amsterdam, 12 — (A. A.) — Correm aqui boatos insistentes da imminente renuncia do chanceller do imperio allemão, sr. Michaelis.

*

Um rompimento da Inglaterra com a Hollanda

AMSTERDAM, 12 (A. H.) — A Inglaterra informou á Hollanda de que resolveu suspender as relações commerciaes e telegraphicas com este paiz, até que seja absolutamente supprimido o transito de certos artigos entre a Allemanha e a Belgica atravez do territorio hollandez.

*

Reconstituição da marinha mercante allemã

Amsterdam, 12 — (A. H.) — Noticias de Berlim dizem que o Reichstag approvou o projecto de reconstituição da marinha mercante allemã. O projecto, porém, foi approvado com o voto contrario das duas facções socialistas.

*

Ainda a revolta da esquadra allemã

Berna, 12 — (A. A.) — Affirma-se aqui que as revelações do almirante von Capelle, ministro da Marinha da Allemanha, feitas ao Reichstag, a respeito da sublevação de alguns navios da esquadra allemã, são inferiores á realidade, porque o descontentamento das tripulações da esquadra allemã é enorme. Especialmente as dos submarinos queixam-se de que não são protegidas contra a acção offensiva dos navios inimigos.

*

Ataque aereo ás cidades allemãs

Londres, 12 — (A. A.) — Affirma-se aqui que o commando superior da frente occidental está organizando uma grande frota de aeroplanos para atacar as cidades allemãs de Essen, Colonia, Limburg, Frankfurt, Karlsruhe, Stuttgart e Friburg.

*

Um accôrdo entre a Dinamarca e a Allemanha

Londres, 12 — (A. A.) — Telegrammas de Copenhague dizem que o presidente do gabinete demissionario, sr. Hindman, declarou que tinha sido estabelecido um accordo com a Allemanha, para importar-lhe grande quantidade de batatas.

*

Moção de solidariedade á Camara uruguaya

Montevidéo, 12 — (A. A.) — O senador Aragon, referindo-se ás informações publicadas sobre pretensas declarações do dr. Balthazar Brum, feita na sessão conjunta do Congresso Nacional, em que foi resolvida a ruptura de relações diplomaticas com a Allemanha, apresentou uma moção de solidariedade com a attitude da Camara dos Deputados. O senador Varela declarou que não tinha inconveniente algum uma manifestação nesse sentido, porque seria o mesmo que reproduzir ou restabelecer a verdade dos factos, que foram audaciosamente desfigurados.

O chanceller allemão critica o rompimento do Perú

Amsterdam, 12 — (A. A.) — As noticias aqui recebidas de Berlim dizem que o acto do governo do Perú, rompendo suas relações com a Allemanha, é considerado injustificavel. A esse respeito, o chanceller sr. Michaelis recorda que o Perú prendeu, durante a guerra do Pacifico, o vapor inglez "Santiago", por conduzir contrabando, submettendo o caso ao julgamento do Tribunal de Presas, procedimento este que o Perú repelle actualmente, esquecendo que a Allemanha não protestou quando foi tambem submettido ao Tribunal de Presas o caso do vapor allemão "Luxor", que transportava contrabando de guerra do Chile e do Perú.

*

A bandeira brasileira numa escola-hospital

Paris, 12 — (A. A.) — Satisfazendo o pedido que lhe dirigiu o general Sarol, commandante de Verdun, o ministro do Brasil, dr. Olyntho de Magalhães, enviou-lhe uma bandeira brasileira, destinada ao salão de honra da escola-hospital "Edith Cavell", commemorando assim o segundo anniversario do fusilamento da heroica victima da barbaria allemã.

*

O intercambio commercial entre a Inglaterra e a Hollanda

Amsterdam, 12 — (A. A.) — A legação da Grã-Bretanha na Haya communica que o intercambio commercial ficará suspenso emquanto o governo hollandez permittir o transporte de ferro velho da Allemanha para a Belgica, através da Hollanda.

*

Reorganização da marinha portugueza

Lisbôa, 12 — (A. A.) — A commissão de Marinha da Camara dos Deputados recomeçará brevemente o estudo de diversas propostas, incluindo a de reorganização da marinha de guerra.

*

Novas prisões de allemães nos Estados Unidos

Nova York, 12 — (A. A.) — A policia prendeu outros subditos allemães, que são accusados de terem tentado provocar incendios a bordo de varios vapores desde o anno de 1915.

*

O conde de Luxburg foi para Martin Garcia

Buenos Aires, 12 — (A. A.) — Por volta das 3 horas da madrugada, um automovel, procedente da povoação de General Madariaga, conduzindo o ex-ministro allemão, conde de Luxburg, e dois policias, parou á entrada do deposito da Capitania do Porto. O conde de Luxburg, sendo convidado a descer, negou-se, sendo então repetido o pedido em tom energico, por um dos empregados da policia que o acompanhavam. O sr. Luxburg, furioso, atirou para fóra do automovel duas pequenas malas que trazia, descendo depois. Immediatamente foi conduzido para bordo de um "destroyer" argentino, que ali o esperava, de fogos accesos, e levado para a ilha de Martin Garcia, onde esperará a partida do vapor "Hollandia", que o deve levar para a Europa.

*

O Perú e a situação internacional

Lima, 12 — (A. A.) — O ministro das Relações Exteriores communicou ao Congresso Nacional que se acha habilitado para responder ás interpellações sobre a situação internacional e especialmente em relação á occupação dos vapores allemães.

BANCO MERCANTIL DO RIO DE JANEIRO
67, rua Primeiro de Março, 67
Presidente, João Ribeiro de Oliveira e Souza; director, Agenor Barbosa.
Banco de Depositos e Descontos. Faz todas as operações bancarias.

Chegou hontem, á noite, de S. Paulo, o dr. J. J. Silveira Martins, chefe da commissão nomeada pelo ministro da Fazenda para, ali, examinar as Caixas Mutuas de Pensões, contra as quaes se levantou, ultimamente, um vivo clamor.

Ao que nos informam, o sr. Silveira Martins veiu conferenciar com o sr. Antonio Carlos sobre um pedido do presidente da commissão dos socios dissidentes da *Previdencia*, para intervir no exame da escripta e tomada de contas da referida mutua, com peritos por elle indicados. A isto se oppoz a commissão incumbida pelo governo de fazer o mesmo exame e a mesma tomada de contas; mas o seu chefe não quiz tornar definitiva essa excusa, aliás, justificadissima, sem ouvir o ministro.

Não precisamos salientar que, pela lei, não podem intervir em diligencias de tal natureza pessoas estranhas á indicação dos poderes competentes. Os socios do dessidio, se têm algum interesse a defender mais de perto, recorram á justiça. A commissão do Ministerio da Fazenda, de acção legalissima no caso, não foi servir de joguete a paixões facciosas, mas apurar a procedencia das reclamações feitas. Ainda mais resalta á primeira vista que a intervenção dos dissidentes naquelle caracter, visando fiscalizar os actos da commissão, importaria em desdouro para esta, ou na propria annullação de sua incumbencia.

Graves interesses estão em jôgo, mas os principaes são os dos humildes contribuintes das mutuas. Para defendel-os, o governo que começou a agir, não deve ficar ao serviço dos que, divergindo entre si, não visam a garantia dos mutuarios, mas as suas proprias vantagens

A data da descoberta da America

NOS ESTADOS

São Paulo, 12 — (A. A.) — A cidade amanheceu hoje embandeirada, em commemoração da data da descoberta da America.

Nos quarteis houve o toque da alvorada, tendo sido melhorado o rancho das praças e postas em liberdade as que se achavam presas disciplinarmente. A noite, nos edificios publicos e nos estabelecimentos de ensino publico estadoal, tendo as suas respectivas fachadas illuminadas, realizaram-se sessões civicas, discorrendo os professores acerca da data.

O "garden-party" realizado pelas escolas 7 de Setembro e Jardim da Luz esteve surprehendente, participando cerca de 2.000 creanças. Uma banda de musica da Força Publica do Estado tocou no coreto do Jardim, o qual esteve franqueado ao publico e repleto de creanças, que cantaram hymnos patrioticos, sendo muito applaudidas.

Esteve muito concorrida a recepção da grande Commissão do Grande Oriente, composta dos srs. Horta Barbosa, Mario Ilherring, general Cavalcante Albuquerque e J. Pucharelli, incumbida de entregar o premio "José Bonifacio" á directoria da Escola 7 de Setembro, por serviços prestados ao ensino primario. Por occasião da entrega, foram proferidos muitos discursos e distribuidos bonbons e doces ás creanças.

No Parque Jabaquara realizou-se um pic-nic, promovido pela egreja presbyteriana independente. Outra associação e o Instituto de Ensino commemoraram a data, entre as quaes o Gymnasio Anglo-Brasileiro, onde se realizou o hasteamento do estandarte do batalhão, servindo de madrinha a senhorita Maria Stella Arantes, filha do dr. Altino Arantes, presidente do Estado.

Na Academia de Commercio Brasileiro orou o sr. Caetano Grego, na Associação Christã orou o sr. Spencer Vampré e no Instituto Progresso, falou o sr. Leopoldo Freitas.

A equipe de campanha do Batalhão Academico, constituida dos alumnos da Escola Polytechnica e da Faculdade de Medicina, recebeu hoje o pavilhão, offerecido por senhoritas da nossa melhor sociedade. A ceremonia foi presidida pelo general Luiz Barbedo, estando presentes as autoridades do Estado, militares e outras pessoas gradas.

O batalhão, em linha desenvolvida, postou-se em frente á tribuna official, constituindo o espaço sufficiente para a collocação do Pavilhão Nacional. A' direita da tribuna official estacionaram contingentes do Exercito e da Força Publica, tendo os respectivos corpos tambores e cornetas. Da direita para a esquerda estacionavam a companhia de caçadores da Faculdade de Direito, a secção central dos escoteiros da capital e algumas linhas de tiro. [illegible] prestaram as devidas continencias, com o signal dos respectivos commandantes.

Proferiu um eloquente discurso o academico Archimedes Pereira Guimarães, presidente do Gremio Polytechnico, agradecendo ás senhoritas o concurso daquella festa, offertando o bello e rico Pavilhão Nacional ao batalhão da Escola Polytechnica e da Faculdade de Medicina.

Em seguida houve um momento de attenção: entre a numerosa assistencia que enchia a Avenida Tiradentes, as senhoritas Laura Azevedo Castro e Marina Vieira de Carvalho, convidadas pelos officiaes da companhia para madrinhas da bandeira, firmaram a entrega da mesma ao general Luiz Barbedo, que immediatamente passou ás mãos do porta-bandeira do batalhão, official Paulo Moraes de Barros filho.

As unidades, com o toque de apresentar armas, executaram um rapido movimento, enquanto a banda da Força Publica tocava o Hymno Nacional e os outros corpos com tambores e cornetas executavam uma marcha batida. O povo, que assistiu á ceremonia, descobriu-se respeitosamente, prorompendo em frenéticos applausos. Depois de entoado o Hymno á Bandeira, as forças formaram uma columna de marcha, partindo em direcção ao inicio da Avenida, onde tomou dispositivo para o desfile. Organisado este, a força, em columnas de pelotões, precedida pela banda da Força Publica, em marcha de continencia, desceu novamente a Avenida Tiradentes, indo até a rua dos Bandeirantes, seguindo depois pelo lado esquerdo em demanda dos quarteis.

Colombo conflagra a zona...

Hontem passou a data da descoberta da America.

Ora, como tudo neste mundo os espiritos de contradicção vieram desde os primeiros filhos do pae Adão pintando a manta por ahi a fóra. E aquelles que duvidam de que Colombo pudesse descobrir a America assim como de que fosse possivel pôr de pé um ovo, tiveram discordancia.

Em plena avenida Salvador de Sá houve, pois, uma controversia sobre Christovão Colombo, a America, o ovo e o Brasil. Dois cidadãos discutiam a data historica, um pró e outro contra o navegador genovez. [illegible] historiadores ambulantes se arrastaram corpo a corpo, sendo presos em flagrante e conduzidos para a delegacia do 9º districto.

Os dois exaltados, que são brasileiros, são Annibal Teixeira Martins, solteiro, de 20 annos de edade e residente á rua Dr. Carmo [illegible] n. 186, e Amaro Ferreira de Oliveira, de 22 annos, solteiro e empregado e residente á rua Silva Manoel n. 234.

HOTEL ITAMARATY

Alto da Bôa Vista — Tijuca

RESTAURANT A LA CARTE

A QUALQUER HORA DO DIA E DA NOITE.

As missas de hoje

Rezam-se as seguintes por alma de:

Maria Silva, ás 9 1|2 horas, em S. Francisco de Paula;

Idalina Chastenet, ás 9 1|2, na egreja do Rosario;

Luiz Emilio Armando Dupeyrat, ás 9 1|2, na Candelaria;

Alfredo Garcia, ás 9 horas, em S. Francisco de Paula;

Oscar Baptista Monteiro, ás 9 1|2, na matriz de S. João Baptista da Lagôa (Botafogo);

major Orminda Pinto Vieira, ás 9 1|2, em Santo Antonio dos Pobres;

Delfina Rosa Elloy, ás 8 1|2, na matriz de S. Christovão;

Djanyra Cardoso, ás 9 1|2, no Carmo;

Francisco Xavier Ribeiro da Fonseca, ás 9 1|2, na Cruz dos Militares;

Anna Alexandrina da Silva, ás 9 1|2, na matriz do Engenho Velho;

Maria Henriqueta da Silva, na egreja da Gloria;

Gustavo Dias, ás 9 1|2, em S. Francisco de Paula;

[illegible], ás 9 1|2, [illegible];

Edgard Julio [illegible], ás 9 1|2, em S. Francisco de Paula;

[illegible], ás 9 1|2, em S. Francisco de Paula.

A TORRE EIFFEL

97 — OUVIDOR — 99

POR MOTIVO DE PAGAMENTO A HERDEIROS, GRANDE VENDA COM ABATIMENTO REAL DE 10 % SOBRE OS PREÇOS MARCADOS NOS ARTIGOS DE SEU *STOCK*.

O CAMPEONATO SUL-AMERICANO DE FOOTBALL

Os brasileiros venceram os chilenos pelo "score" de 5 x 0

Montevidéo, 12 — (A. A.) — ás 16 horas e 40 minutos — Terminou agora o primeiro tempo do jogo entre brasileiros e chilenos, com este resultado:

Brasileiros — quatro goals.

Chilenos — zero goal.

Montevidéo, 12 — (A. A.) — Está se realizando nesta momento o grande match de football entre as equipes brasileira e chilena, para a disputa do Campeonato Sul-Americano, sendo este o quinto jogo.

O Stadium do Parc Central apresenta lindo aspecto, soberbamente engalanado pela data de hoje, com as tribunas repletas de espectadores.

Os dois teams deram entrada no campo ás 15 horas e 10 minutos, assim compostos:

Brasileiros — Casemiro; Vidal e Netto; Dias, Lagreca e Amilcar; Caetano, Necco, Amilcar, Haroldo e Silveira.

Chilenos — Guerrero; Gatica e Cardenas; [illegible], Alvarado e Garcia; Hojas, Bolados, B. Muñoz, S. Muñoz e Paredes.

[illegible]

Eram 15 horas e 25 minutos quando foi dado o kick-off pelos brasileiros, que iniciam o jogo com vento contrario, mas demonstrando immediatamente que estavam num dos seus melhores dias. E' assim que Necco, recebendo um bello centro de Silveira, avança contra o goal de Guerrero, que já se preparava para a defesa, [illegible]

[illegible]

Montevidéo, 12 (A. A.) — Eram 16 horas e 28 minutos, quando foi iniciado o segundo "half-time". [illegible]

[illegible]

Montevidéo, 12 (A. A.) — Urgente — [illegible]

Buenos Aires, 12 (A. A.) — [illegible]

[illegible]

A VENDA

"Eu Sei Tudo"

5º numero

(M 2030)

Politica dos Estados

A questão de Alagoas

MACEIÓ, 12. (*Do correspondente.*) — O Congresso do Estado prorogou por um mez a actual sessão legislativa, devendo neste espaço de tempo ultimar a votação das leis de meios.

RECIFE, 12 (A. A.) — O *Diario* [illegible] general Joaquim Ignacio, inspector da região militar, [illegible] acerca dos acontecimentos em Maceió. O general Joaquim Ignacio [illegible] força federal [illegible] seria a de [illegible] lutas politicas [illegible] indo por determinação do Ministerio da Guerra, [illegible] do governo da Republica. O general Joaquim Ignacio reprovou [illegible] conflicto.

Diplomacia

A bordo do "Amazon" deve chegar a esta capital o sr. Arminio de Mello Franco, 1º secretario de legação, que vem em gozo de licença regulamentar.

O sr. Arminio de Mello Franco prestou bons serviços publicos no Brasil e na Hollanda, durante o agitado periodo que se seguiu á deflagração da guerra européa.

PARA A PRIMEIRA COMMUNHÃO

TERNOS PARA MENINOS, SORTIMENTO COMPLETO E VARIADO

n'A TORRE EIFFEL

97 — OUVIDOR — 99

No palacio do Ingá houve hontem distribuição de premios aos cultivadores de frutas

No palacio do Ingá, em Nictheroy, realizou-se hontem a distribuição dos premios aos cultivadores de frutas.

Os pomicultores que tiveram classificação, conforme o relatorio apresentado pelos drs. Francisco Dias Martins, director do serviço de agricultura; Creso Braga, 2º official do Ministerio da Agricultura, e Waldemar Pinna, inspector agricola, foram os seguintes: 1º premio, 2:500$, Antonio Telles Bittencourt, municipio de Iguassú; segundos premios, 1:250$, Vantuyl & Quitito, Vassouras, e dr. Francisco Leite Alves Costa, Carmo; terceiros premios, 635$, dr. Sebastião Lacerda, Vassouras; Joaquim José Ribeiro, Therezopolis; dr. Nilo Peçanha, Petropolis (Itaipava), e dr. Julio Vieira Zamith, Friburgo; quartos premios, 250$, Antonio Mauricio, Petropolis; coronel José Caetano de Oliveira Junior, Itacurussá; José Reis Miranda, Angra dos Reis; Antonio Maria de Abreu, Petropolis; João Baptista Giner, Petropolis; Mario de Carvalho, Valença; José da Motta Gonçalves, Carmo; viuva Vito Pentagna, Valença; e Francisco José do Couto, Barra do Pirahy.

Presidiu o jury agricola o coronel José Mattoso Maia Forte, secretario geral do Estado.

Foi tambem estabelecido um premio ao sr. Americo Nogueira, residente em Curityba, no Estado do Paraná, como expositor de milho.

Os premiados, além das importancias que lhes couberam, receberam os diplomas impressos a cores, com allegorias representativas dos diversos productos do Estado.

O dr. Nilo Peçanha desistiu da importancia do premio em favor das escolas publicas de Nictheroy.

Por occasião da ceremonia usaram da palavra o secretario do Estado, que, em nome do dr. Geraque Collet, agradeceu aos pomicultores o franco apoio que deram ao governo Nilo Peçanha, em pról daquelle certamen, e o sr. Waldemar Pinna, que leu brilhante discurso, salientando o desenvolvimento agricola do Estado e mostrando o quanto pódem os dirigentes do governo fluminense obter das classes productoras do visinho Estado, em cujo meio disse residir todo o segredo da emancipação economica estadual.

O dr. Dias Martins, director da Repartição de Agricultura do Ministerio, presidente da commissão que conferiu os referidos premios, por motivo de molestia excusou-se do seu não comparecimento em attenciosa carta, dirigida ao dr. Geraque Collet.

Finda a solennidade, o secretario geral do Estado offereceu uma taça de "champagne" ás pessoas presentes.

Tocou no jardim do palacio a banda de musica do 58º batalhão de caçadores do Exercito.

Mobilias como as da

Red-Star

só a *RED-STAR* as vende. Se V. Ex. precisa comprar moveis visite a *RED-STAR*.

G. Dias 71.

Uruguayana 82.

UM TELEGRAMMA DOS DELEGADOS ORIENTAES E A MENSAGEM DOS ACADEMICOS BRASILEIROS

Os delegados Uruguayos, que partiram hontem para São Paulo, srs. Pablo Fontaina e Eduardo Vasquez Filho foram portadores de duas mensagens á Escola Superior de Commercio de Montevidéo, sendo uma do corpo docente e outra dos estudantes da Academia de Commercio desta Capital, a segunda redigida nos seguintes termos:

"Mensagem dos estudantes da Academia de Commercio do Rio de Janeiro aos seus collegas da Escola Superior de Commercio de Montevidéo:

E' com profundo desvanecimento que os alumnos da Academia de Commercio do Rio de Janeiro aproveitam o feliz ensejo actual para levar-vos, por intermedio dos vossos dignos directores, os protestos de sincero apoio ao alevantado "desideratum" que iniciaes, e tambem as profalças de sua affeição, extensivas ao glorioso povo uruguayo.

Os vossos eminentes mestres, D. Pablo Fontaina e Eduardo Vasquez Hijo, melhor do que ninguem, poderão attestar a sinceridade das palavras que vos endereçamos, pois testemunhas foram elles dos calorosos applausos com que brindamos, mui acertadamente, as phrases de fraternidade e estimulo por elles pronunciadas.

O corpo discente da Academia de Commercio do Rio de Janeiro, comprehendeu perfeitamente os intuitos de amizade que abordastes na vossa memoravel mensagem e, coheso com o pulsar do povo brasileiro e com a politica de paz tradicionalmente seguida pela chancellaria Nacional, sente-se bem em saudar o seu irmão de Montevidéo, hypothecando-lhe adhesão ao tão desejado intercambio intellectual e de interesse mutuos.

E, como bonançosos são os horizontes, pois estão removidas as principaes difficuldades para a realização do futuro Congresso de Expansão Economica e Ensino Commercial, acreditamos que essa união caminhará rapidamente para o fim collimado, que é concorrer para o engrandecimento das nossas queridas patrias.

Ficae certos que guardamos indelevel em nosso coração o nobre nome de Uruguay.

Rio de Janeiro, 8 de outubro de 1917. — (Assigs.) José Policiano da Silva Cardoso, pelo Curso diurno e Cesar Gonçalves de Mattos, pelo Curso nocturno."

Os srs. Pablo Fontaina e Eduardo Vasquez Filho, que aqui estiveram delegados pelo governo Uruguayo, enviaram de São Paulo ao chefe do gabinete do Ministro das Relações Exteriores o seguinte telegramma:

"Tanta atenciones, gentilezas tantas recebidas del gobierno y de los hombres descollantes del Brasil dejan huella profunda nuestros mes selectos sentimentos. Al regreso á la Patria cumpliremos el deber de llevarestos gratisimos recuerdos conocimiento nuestro gobierno. Rogamoste presente nuestro respecto a Su Excellencia el ministro de Relaciones Exteriores. Gracias por todo, y un abrazo de sus amigos — Fontaina, Vasquez."

UM COMMISSARIO AGGREDIDO

O commissario Oscar Lisboa, do 11º districto, rondava hontem o Cáes do Porto, quando se viu aggredido por dois desordeiros que fugiram. Um delles soube a autoridade ser o conhecido pelo vulgo de "Curto e Grosso".

O commissario nada soffreu alem do susto.

FOGO NUM PARDIEIRO

O inquerito sobre o incendio da rua do Cattete

A policia do 6º districto nada apurou de positivo quanto ao incendio do velho casarão da rua do Cattete, n. 357. O inquerito aberto ante-hontem, proseguiu hontem.

As declarações do inquilino Israel Ribeiro, o sapateiro accusado, nada adeantaram, pois este homem insiste em negar que tivesse qualquer responsabilidade no sinistro. O dr. Cid Braune, deante mesmo do que ouviu e viu, parece inclinado a acreditar que o accusado está innocente. As declarações da proprietaria d. Manoelita Boselli não positivam o facto, limitando-se a affirmar, o que hvaia dito anteriormente, que Israel lhe devia muito e era caloteiro valente.

As suspeitas vão tomando novo rumo e nem mesmo a pessoa que se viu sair momentos antes das chammas se sabe quem seja. O predio incendiado irromperem as exame pericial dos escombros será feito hoje pelos drs. Rodrigues Saldanha e Mario Gordilho.

Deu uma facada no companheiro

Osorio José Cardoso e Antonio Silva, são camaradas, rapazes que se divertem bebericando nos botequins do Cattete.

Hontem, seriam 9 da noite, lá estavam elles na bodega da zona, n. 72. Palavra puxa palavra, o Osorio levantou o braço direito e perguntou ao outro:

— Sabes quem é este?

Antonio não sabia e Osorio ensinou-lhe, mostrando-lhe o esquerdo:

— E' irmão deste.

E, acto continuo, experimentou a rigeza do "biceps" na cara do amigo.

Antonio "espalhou-se" e o tempo esquentou. O botequineiro correu a fechar as portas e o guarda rondante da rua apitou e juntou gente e os contendores foram para o 6º districto, verificando-se ahi, que o Antonio tinha uma facada nas costas.

Emquanto se chamava a Assistencia, o commissario Castro indagou:

— Como foi isso?

— Foi de brincadeira, "seu" commissario.

A autoridade achou que uma facada era muito para brincadeira e metteu o Osorio no xadrez, mandando o Antonio em paz, depois de medicado.

Osorio tem 30 annos, é pintor, solteiro, filho de Moysés Cardoso e reside á rua da Lapa, 92.

Antonio é foguista, tem 22 annos, solteiro tambem, e reside á rua D. Carlos I, 65.

Bom Café, Chocolate e Bombons—Só no Moinho de Ouro.

52 TONELADAS DE BATATAS APPREHENDIDAS EM TRES DIAS

E' espantosa a quantidade de batatas podres e grelladas apprehendidas e inutilizadas pelo commissario de hygiene da Candelaria, dr. Flavio de Moura, em tres dias de serviço de inspecção sanitaria feito nesta semana.

Das 52 toneladas de batatas, 39 e meia foram encontradas no armazem 13 do Cáes do Porto; 6 nos armazens do Lloyd Brasileiro, e as restantes em diversos estabelecimentos commerciaes de generos alimenticios.

O dr. Flavio de Moura vae continuar a sua rigorosa inspecção, pois, parece que a nossa praça está inundada por enorme quantidade desse genero em condições nocivas á saude publica.

E' de suppôr ser a causa primordial da deteriorização das batatas a demora proposital dos negociantes em retiral-as dos trapiches, de modo que esse alimento tão precioso estraga-se nos armazens, ou é dahi retirado em estado que compromette a saude do povo.

E essa demora só póde ser explicada pelo fito em vêr augmentado o preço da batata, devido á escassez ficticia desse alimento nos centros commerciaes.

Torna-se necessaria uma energica repressão da parte do governo, não consentindo na continuação desse processo de explorar o consumidor.

A' Hygiene Municipal não lhe doam as mãos, e continue a cumprir seus deveres, em beneficio do povo e ao mesmo tempo desmascarando os ganaciosos commerciantes que, falsamente, justificam a alta de preço de certos generos, pela falta no mercado e no entretanto se acham armazenados nos trapiches.

"Cigarros Misturas"

e caporal lavado de Lopes Sá & C., são os melhores. Rua Santo Antonio ns. 5, 7 e 9. Dão valiosos brindes.

OS VOLUNTARIOS DO 58º BATALHÃO FIZERAM HONTEM JURAMENTO DA BANDEIRA

No pateo "Almirante Baptista", na Armação, onde está aquartellado o 58º batalhão de caçadores, realizou-se hontem o juramento da bandeira dos voluntarios daquelle batalhão.

A solennidade teve inicio ás 9 1|2 da manhã, tendo prestado o compromisso da lei, 92 jovens patricios, que entoaram a "Canção do Soldado".

Entre outras pessoas que assistiram ao juramento da bandeira notavam-se as seguintes: marechal Caetano de Faria, ministro da Guerra; general Bento Ribeiro, chefe do Estado-Maior do Exercito; general Silva Faro, inspector da 5ª região militar (Capital Federal) e general Agricola Pinto, inspector da 4ª região (Estados do Rio, Minas e Espirito Santo); capitão João Pereira dos Santos Abreu, pelo presidente do Estado do Rio; capitão Minervino de Moraes, pelo prefeito municipal de Nictheroy; 1º tenente José Lopes Ribeiro dos Santos, pelo chefe de policia do Estado do Rio; coronel José Ribeiro, major Alvaro Fontenelle, capitão Constantino de Azevedo e 2º tenente João Theodoro Ohlsen, pela Força Militar do Estado do Rio, e representantes da imprensa.

Após o acto foi servido um "lunch" ao ministro da Guerra e demais officiaes presentes.

Aproveitando o ensejo o marechal Caetano de Faria visitou todo o quartel, tendo tido palavras elogiosas para o commando do 58º.

O DR. WENCESLÁO BRAZ TELEGRAPHA AO PREFEITO DE CAXAMBU'

Caxambu', 12 — O dr. Wenceslão Braz, presidente da Republica, dirigiu hontem ao dr. Magalhães Viotti, prefeito de Caxambu', o seguinte telegramma:

"De volta dessa bella estancia, onde eu e minha familia fizemos proficua estação de cura e repouso, tenho o prazer de apresentar-vos, como representante do povo caxambuense, os meus sinceros agradecimentos pelas gentilezas de que fomos cumulados, o que não me surprehendeu, por conhecer desde muito o cavalheirismo e fidalguia dos meus patricios. Com a expressão dos meus agradecimentos envio á população de Caxambu' as minhas saudações."

CARNES VERDES

Entreposto de São Diogo—

Vendidos: 499 rezes, 109 porcos, 20 carneiros e 23 vitellos.

O "stock" existente é de 5.861 rezes.

Preços: rezes, de $800 a [illegible]; porcos, de 1$200 a 1$500; carneiros, a 1$800; vitellos, de $800 a 1$000.

ULTIMA HORA

A GUERRA

A ACÇÃO DAS TROPAS INGLEZAS

Londres, 12 (A. H.) — O correspondente da Agencia Reuter na frente britannica telegrapha em data de hoje:

"As tropas da metropole e os "Anzac", retomaram esta manhã a tarefa de rechassar os allemães do que lhes restava da longa crista de Ypres.

A infanteria franceza da nossa ala esquerda não se movimentou esta manhã, mas a artilheria bombardeou com todo o vigor as posições inimigas.

O nosso ultimo avanço levou-nos á conquista da parte de mais difficil accesso daquella crista, e mais uma vez surprehendemos os allemães que não esperavam que os pudessemos atacar novamente e tão rapidamente, sobre tudo com um tempo em que as tropas prefeririam ficar em seus abrigos. Mas o marechal Haig sabe dar no tempo todo o seu verdadeiro valor, e assim, quando o inimigo ainda hesitava sob os ultimos golpes recebidos, elle renova os seus ataques.

A batalha de hoje está cheia de numerosos imprevistos, dos quaes ainda não posso falar.

Repelimos por assim dizer os allemães no conjunto das suas posições defensivas e numa frente de muitos milhares de metros, ou seja numa extensão muito superior á de qualquer outra batalha em Ypres.

Os allemães devem oppor-se ao nosso avanço, não mais com o auxilio de profundas trincheiras e de reductos cimentados, mas sim com o corpo dos seus soldados. Mas esta, é a forma de guerra de que elles menos gostam, e por isso se apressam a febrilmente cavar suas posições na rectaguarda e nas profundezas da terra, estendendo ainda sobre ellas fios de arame farpado.

O dominio que ora temos nesta crista, permitte-nos pôr tudo isto em ordem, e transportar os nossos canhões para terrenos planos.

O gasto das tropas allemãs prosegue de maneira tal, que se torna difficil calcular nestas tres ultimas semanas. Sei que á noite passada uma outra divisão foi retirada da frente porque já não era mais que a sombra do que fôra, tendo sido substituida por outra divisão de tropas frescas.

O ataque desta manhã foi similar aos ataques precedentes que tiveram o grande successo de permittirem a conquista de terrenos cujo accesso era difficilimo.

A terrivel barragem habitual, foi desenvolvida por cima das cabeças dos nossos soldados, revolvendo com uma precisão espantosa cada metro de terreno por onde os nossos homens tinham de passar. A resposta do inimigo tardou um pouco, mas ainda assim foi sómente intermitente.

Ainda que seja sempre perigoso tirar conclusões geraes de symptomas locaes, o que é certo é que constatámos recentemente numerosos indicios de que os allemães estão cada vez mais necessitados de munições para a artilheria pesada. E a confirmar este juizo, temos o conteudo de todas as ordens do dia dadas aos exercitos allemães que se não cansam de recommendar a economia de munições, e o facto de ultimamente os allemães usarem contra nós os nossos proprios obuzes por elles tomados na frente russa, quando é certo que não lhes faltaria opportunidade para os usarem na frente oriental do theatro da guerra.

Os primeiros relatorios chegados, são os mais animadores: annunciam que ás 7 horas e 40 minutos da manhã tudo ia admiravelmente bem, e que mais de uma centena de prisioneiros tinha sido feita, numa frente relativamente pequena, e enviados para a rectaguarda. As nossas tropas attingiram no conjunto, todos os seus primeiros objectivos sobre numerosos pontos da frente do ataque, a nove kilometros de distancia onde já procedem a trabalhos de terraplenagem.

E os nossos aviadores, como sempre, fizeram em grande escala, um trabalho magnifico, chegando mesmo a abrir fogo de metralhadoras sobre uma importante concentração inimiga que marchava ao longo da estrada."

*

A SITUAÇÃO DO CONDE DE LUXBURG NA ARGENTINA

Buenos Aires, 12 — (A. A.) — Está officialmente confirmada a noticia anterior que transmittimos sobre a partida do conde de Luxburg para a ilha Martin Garcia, onde chegou hoje.

O Ministerio das Relações Exteriores, em communicação feita agora á imprensa, diz que foi enviada a seguinte nota ao chefe de policia, dr. Julio Moreno:

"Em cumprimento ao decreto de 12 de setembro ultimo, como não tenha embarcado para fóra do territorio o ex-ministro allemão, conde Karl von Luxburg, no vapor que hoje saiu, allegando falta de salvo-conducto, imprescindiveis, não podendo ser imposto o seu traslado para os paizes visinhos, attendendo solicitação em contrario dos respectivos governos, faz-se mister a fixação do logar em que terá de permanecer.

Em vista disso, sirva-se v. s. proceder para o seu immediato transporte para a ilha de Martin Garcia, onde ficará á espera do primeiro vapor, saindo assim definitivamente do territorio nacional.

O chanceller declarou ainda aos jornalistas que sobre o assumpto tinha-se feito grande reserva para evitar qualquer attentado contra o ex-plenipotenciario da Allemanha.

*

NOVO ATAQUE ALLEMÃO NA BELGICA

Paris, 12 (A. H.) — Segundo os communicados officiaes, o inimigo desenvolveu na frente franceza da Belgica um novo ataque, entre a herdade da Victoria e Papegod. Antes que os allemães tivessem attingido as linhas francezas, foram colhidos pelo fogo da artilharia ligeira e das metralhadoras e as suas perdas foram taes que as suas columnas, deslocadas, viram-se na necessidade de regressar apressadamente aos pontos de partida.

No Mosa, outro movimento foi lançado pelos allemães sobre os contra-fortes da cota 344, sob a qual o inimigo occupa uma situação incommoda na chamada "trincheira de Trevas". Um contra-ataque brilhantemente realizado repelliu os allemães e expulsou-os dos elementos avançados da obra de Oursin, onde pequenas vantagens tinham elles conseguido.

Os duellos de artilharia tornaram-se novamente violentos a leste e ao norte de Ypres. Nessa região foram feitos pelos anglo-francezes 6.700 prisioneiros allemães desde 6 do corrente.

Ao norte do Aisne e na Champagne as operações tomaram certa animação nos dois ultimos dias.

*

O "RADICAL" EXPÕE A POLITICA DO CONGRESSO RADICAL

Paris, 12 (A. H.) — O "Radical", orgão official do partido, expõe hoje, vespera da reunião do Congresso Radical e Radical-Socialista, a sua politica de guerra, affirmando que existe a mais completa unidade de vistas, de sentimentos e de idéas para prestar ao governo todo o apoio, toda a confiança e toda a collaboração necessarias para levar as hostilidades a um fim victorioso. Declara o "Radical" que não faz nenhuma distincção entre o povo allemão, estreitamente solidario com o Kaiser e este mesmo combate as divergencias suscitadas a respeito da conferencia de Stockolmo. Diz que a guerra deve ser solucionada pelas armas, pois a Allemanha não reconhece outro direito senão o da força. "A guerra — termina o "Radical" — deve ser levada até ao fim, até o esmagamento do militarismo allemão e dos Hohenzollerns e até que sejam obtidas restituições, reparações, libertações e garantias".

*

INCENDIO DE GRANDES DEPOSITOS DE PROVISÕES

Nova York, 12 (A. H.) — Informam de Fort-de-France, Martinica, que se incendiaram ali tres grandes depositos de provisões, destruindo tambem o fogo, grande quantidade de material de construcção. Os prejuizos são, ao que parece, muito importantes.

O NOVO MINISTERIO CANADENSE

Ottawa, 12 — (A. H.) — Annuncia-se officialmente que o novo Ministerio de concentração ficou assim organizado:

Presidencia e Negocios Estrangeiros — Sir Roberto Borden.

Guerra — General Newbern.

Transportes para o Ultramar — Sir A. E. Kemp.

Immigração — Calder.

Interior — A. Meighen.

Agricultura — Creerar.

Alfandegas — Sifton.

Presidente do Conselho Privado — Rowell.

Communicações — Reid.

Minas — Burrell.

Obras Publicas — Ballantine.

Procurador Geral — Gutherie.

Justiça — C. J. Dothery.

Finanças — Sir W. Rhite.

Estes dois ultimos, que veem do gabinete anterior, continuam no Ministerio mas não prestaram ainda juramento.

Nos circulos bem informados diz-se ser quasi certo que os srs. Sevigny, Blondin e Foster continuarão egualmente á frente das pastas das Rendas, do Interior, dos Correios e do Commercio.

O Alto Commissario do Canadá em Londres, será novamente Sir G. A. Perley.

*

UM AERODROMO ALLEMÃO BOMBARDEADO

Londes, 12 — (A. H.) — Annuncia-se officialmente que os aviadores navaes inglezes lançaram numerosas bombas, hontem, no aerodromo de Sparappelhock.

Todos os apparelhos regressaram incolumes.

*

O ULTIMO COMMUNICADO FRANCEZ

Paris, 12 — (A. H.) — Communicado das 15 horas:

"Grande actividade das duas artilherias durante a noite, seguida de uma serie de tentativas de ataque dos allemães em diversos pontos da frente.

Repellimos um ataque de surpreza a oeste de Cerny. Effectuámos operações de detalhe a nordeste da herdade de Moisy voltando as nossa tropas com prisioneiros.

Um ataque de surpreza do inimigo a oeste de Maisons-de-Champagne e tres tentativas de ataque nas regiões de Souain e Auberive fracassaram completamente.

A luta de artilheria proseguiu na região de Bezonvaux."

*

GRÉVE OPERARIA

Petrogrado, 12 — (A. H.) — Começou hoje a gréve geral dos operarios dos poços de naphta de Baku.

*

AS PERDAS DO EXERCITO PORTUGUEZ

Lisboa, 12 — (A. H.) — Um telegramma do Quartel-General Portuguez na França annuncia que entre 23 e 29 do mez findo as perdas, em mortos, foram de quinze homens.

*

O CONSUMO DO AZEITE EM PORTUGAL

Lisboa, 12 — (A. H.) — O governo está disposto a tomar as mais promptas providencias para regulamentar o consumo e o preço do azeite.

*

O ALMIRANTE MAYO REGRESSOU AOS ESTADOS UNIDOS

Washington, 12. (A. H.) — O almirante Mayo e os officiaes do seu estado-maior, que tomaram parte na Conferencia Naval dos Alliados, celebrada ha dias na Inglaterra, regressaram já aos Estados Unidos.

*

CONDEMNAÇÃO POR CRIME DE CONSPIRAÇÃO

Nova York, 12. (A. H.) — Informam de Aiken, Carolina do Sul: "O Tribunal Federal condemnou a dois annos de prisão e multa de mil *dollars*, o sr. Wierse redactor do "Charleston American", e o commandante do vapor allemão, "Liebenfels", pelo crime de conspiração para afundar este vapor no porto de Charleston.

O "Liebenfels" foi afundado justamente na vespera da ruptura de relações dos Estados Unidos com a Allemanha, suspeitando-se que o afundamento tenha sido feito por ordens do governo allemão".

*

REALIZOU-SE A MANIFESTAÇÃO DOS NEUTRALISTAS ARGENTINOS

Buenos Aires, 12 (A. A.) — A manifestação neutralista improvisada, apezar da chuva que continuou a cair, desfilou, gastando trinta minutos no percurso.

A multidão que della fazia parte era calculada entre 18 a 20.000 pessoas.

Ao passar em frente ao Jockey-Club, houve uma tentativa de aggressão áquella sociedade, da qual, como se sabe, fazem parte homens os mais eminentes e favoraveis á causa alliada. A policia, agindo acertadamente, impediu que se effectivasse o intento, ameaçando de carregar sobre os manifestantes, que tiveram de se conformar, sendo a manifestação adiada para domingo proximo.

*

O CONDE DE LUXBURG EM MARTIN GARCIA

Buenos Aires, 12 (A. A.) — O conde de Luxburg chegou hoje, ás 7 horas, á ilha de Martin Garcia, onde ficará vigiado pelo governador militar da Ilha.

*

A MANIFESTAÇÃO DOS NEUTRALISTAS ARGENTINOS

Buenos Aires, 12 (A. A.) — A manifestação dos partidarios da neutralidade annunciada para agora foi adiada devido á chuva que tem caido, durante todo o dia.

Apezar disso, perto de 20.000 pessoas estão agora, 5 horas da tarde, reunidas na Praça do Congresso, tentando organisar o cortejo.

A policia tolerou alguns incidentes provocados pelos jovens partidarios da ruptura, tendo havido já correrias e prisões.

Os jornaes "La Nacion" e "El Diario" estão fortemente vigiados, temendo-se qualquer attentado por parte dos manifestantes.

*

UMA VICTORIA DOS PORTUGUEZES NA AFRICA

Lisboa, 12 (A. A.) — O governo recebeu communicação do governador de Moçambique, annunciando que as tropas portuguezas em operações no Barué occuparam Macassa, Gorongosa, Chissua, Chicoa e Dengue, tomando 725 bois, 400 toneladas de mantimentos, além de grande quantidade de marfim, armamento e material bellico, matando tres filhos do soba Macombe.

O telegramma accrescenta que a revolta estará brevemente sufocada, com successo para os portuguezes que cada vez mais progridem, desbaratando os rebeldes.

*

A DECLARAÇÃO DE KULHMANN SOBRE ALSACIA-LORENA

Paris, 12 — (A. H.) — A declaração de von Kuhlmann, no Reichstag, sobre a Alsacia-Lorena é commentada pela imprensa franceza com a mais perfeita unanimidade.

Na "Humanité", o sr. Marcello Sembat agradece a von Kuhlmann ter "apresentado a questão com toda a brutalidade desejavel" e escreve: "Ou vencemos, ou então abandonemos toda a esperança de libertar a Alsacia-Lorena. Todos aquelles que admittem o direito dos povos de dispôr de si mesmos, todos aquelles que reconhecem que a annexação foi um crime contra o direito e cujas consequencias ainda persistem, e devem ser reparadas, todos elles são de opinião que a declaração de von Kuhlmann creou difficuldades á victoria."

No "Figaro", o sr. Gabriel Hanotaux mostra que todos os povos do mundo estão convencidos da necessidade de que a Allemanha seja vencida para se possa viver. O sr. Hanotaux salienta tambem que a America do Sul segue para o caminho do direito que foi traçado pelo presidente Wilson.

*

ADIAMENTO DO REICHSTAG

Amsterdam, 12 — (A. H.) — Informam de Berlim que o Reichstag adiou os seus trabalhos até 5 de dezembro proximo.

*

O SR. NIKITINE CONVIDADO A DEMITTIR-SE

Petrogrado, 12 — (A. H.) — A Commissão Central de Operarios e Soldados convidou o ministro do Interior, sr. Nikitine, a pedir demissão desse cargo, visto não reflectir os ideaes do Conselho.

*

VON CAPELLE PEDIU DEMISSÃO

Amsterdam II — (A. H.) — A "Frankfurter Zeitung", de Berlim, annuncia que o ministro da Marinha almirante von Capelle, pediu demissão.

DESMOBILISAÇÃO NA RUSSIA

Petrogrado, 12 — (A. H.) — Começou a desmobilização das tropas consideradas superfluas e que comprehendem os homens de 43 a 44 annos.

*

DIPLOMATAS EXPULSOS

Nova York, 12 — (A. H.) — Telegrammas do porto do Pacifico, ao qual chegou hoje, procedente do Oriente, o vapor hollandez "Oranje", com os diplomatas allemães e austriacos agora expulsos da China e do Sião, annunciam que as autoridades norte-americanas permittiram aos funccionarios teutões desembarcar, depois de serem revistadas as bagagens de todos os estrangeiros.

*

O PRESIDENTE DO URUGUAY FALA SOBRE A SITUAÇÃO INTERNACIONAL

Montevidéo, 12 — (A. A.) — No grande meeting de apoio á politica do governo, o presidente da Republica, dr. Feliciano Vieira, pela primeira vez, a instancias do povo discursou a este, das janellas do palacio, dizendo o seguinte:

"Povo uruguayo: as palpitações do vosso coração que neste momento são ouvidas pela America e pelo mundo revelam a plenitude de vosso patriotismo, de vossos sentimentos altruisticos e de vossa orientação fidalga. Eu sabia que estaveis impacientes para occupar na Liga de Honra o posto que merece a vossa nobre e alta idealidade que soffreu como uma offensa propria o aggravo feito á Civilização, quando foi violada a soberania da Belgica, quando foi proclamado o desprezo aos tratados solennes, desconhecidos os direitos dos paizes neutros e burlados os principios reguladores da sociedade internacional. Eu sabia que desde que cahiu a causa da Belgica, cuja vida como a nossa tinha no Direito o seu apoio mais efficaz, garantido pela honra das nações, já não era possivel a nossa neutralidade espiritual. Eu sabia da nobre anciedade com que esperaveis a hora em que o governo désse á vossa emoção a forma de um acto internacional. Pois bem, povo uruguayo: esta hora soou já; já não somos indifferentes perante a lucta formidavel em que se debatem a Justiça e a Democracia contra a Autocracia e a oppressão.

Cumpri o vosso mandato. Procedi de accordo com as inspirações de vosso generoso ideal. Estamos já na Liga de Honra para onde nos chamou, em nome dos interesses supremos, o austero presidente Wilson, encarnando em factos os nossos arraigados principios de solidariedade continental.

Povo uruguayo: agora que rompemos nossas relações internacionaes com o governo allemão, porque elle representa uma organização funesta para a Liberdade e, por isso mesmo, para a vida das nações, reclamo o vosso auxilio para o consolidar o prestigio de nossa cultura e do nosso cavalheirismo. Deve ser para cada uruguayo um assumpto de honra o contribuir com sua conducta e com seu esforço para que os subditos allemães que se encontram acolhidos ás nossas leis e á nossa civilização e que encorporaram suas actividades á fonte de riqueza publica não soffram aggravo algum nem em suas pessoas nem em seus interesses. Se houver entre elles alguns que, desconhecendo os elementares deveres de hospitalidade, se atrever a conspirar de qualquer fórma contra o paiz, podeis estar seguros de que a Republica por seus orgãos institucionaes saberá reprimir a sua attitude delinquente com a sancção da lei. Isto é uma funcção do Estado e elle a saberá executar com serenidade e com firmeza."

A seguir, o ministro das Relações Exteriores, dr. Balthazar Brum, saudado pela multidão, disse:

"E' humano que um acto transcendental como o que acaba de realizar o paiz produza certas perturbações, mas que vêm com elle feridos os sentimentos ou os seus interesses, que dahi em deante suas reacções e que mantenham dentro dos limites dignos e altivos senão que se traduzem com frequencia em machinações de desprestigio do paiz ou de complicações internacionaes. Podemos constatar esta actividade perniciosa entre nós outros: após a ruptura de relações commerciaes com o Governo Imperial Allemão, fazendo apparecer o chancellaria como envolvida em machinações deshonestas e que estariam em aberta contradicção com a sua orientação e com os reiterados anhelos de solidariedade americana.

Compatriotas: é prudente precaver-mo-nos contra essas insidias, através as quaes o vosso governo [illegible] pretender destruir os sentimentos solidarios que unem a todo povo oriental e ha de pretender destruir [illegible] formosa harmonia de todos os povos do continente despertando entre elles receios e desconfianças. [illegible] patriotismo oriental saberá salvar perigo como já o evidencia [illegible] manifestação grandiosa, que demonstra que em horas solennes o povo e o governo sabem identificar-se [illegible] brações da alma nacional. [illegible] tambem, a solidariedade da America e a amizade fraternal de todas [illegible] democracias hão de resistir, [illegible] to, a qualquer tentativa de [illegible] ternacional, e disso já temos prova: a presença entre nós de Leopoldo Lugones, argentino illustre, que é um irmão, que é um amigo [illegible] um compatriota americano [illegible] gadas ovações).

*

A CAMPANHA SUBMARINA E A INGLATERRA

Nova York, 12 — [illegible] O correspondente do [illegible] "Post" em Londres telegrapha [illegible] aqui annunciando que a [illegible] posta em pratica pela Inglaterra de guardar a mais absoluta [illegible] va sobre os submarinos [illegible] que têm sido destruidos [illegible] sionados tem sortido o [illegible] effeito, desmoralisando [illegible] nheiros allemães e estim[illegible] belliões, como a que [illegible] surgir em Wilhelmshaven [illegible] guem quer mais tripular [illegible] nos, cuja sorte é ignorada.

*

A CHINA QUER PROTEGER OS ALLIADOS

Nova York, 12 — [illegible] O governo chinez [illegible] communicação ás chancellarias de todos os paizes alliados [illegible] do que facilitará de todo [illegible] de abastecimentos que lhe [illegible] exigidos.

CONSEQUENCIAS DA GRÉVE NA ARGENTINA

Buenos Aires, 12 — [illegible] Decido a gréve, que [illegible] sempre, foram suspensas [illegible] gens entre esta capital [illegible] de Montevidéo.

A GUERRA, OS COMMUNICADOS DAS VARIAS POTENCIAS E OUTRAS INFORMAÇÕES

Uma entrevista sobre as operações militares britannicas

Londres, 12 — (A. H.) — No correr de uma entrevista concedida a um representante da Agencia Reuter, disse o general Maurice, director geral das operações militares britannicas:

"Durante a semana passada, na Flandres, attingimos todos os nossos objectivos com grande facilidade, havendo as operações experimentado um desenvolvimento da maxima importancia. O nossa ataque de terça-feira foi contrariado pelo tempo, o que determinou não ser tão completo o nosso successo como em acções anteriores. As condições meteorologicas eram muito semelhantes ás que se observaram na parte do mez de agosto passado, em que reinou máo tempo. A batalha de terça-feira assegurou porém a seguinte differença essencial em relação ás de agosto — é que nos estabelecemos na crista montanhosa, que alcançámos e que os unicos pontos em que não logrâmos avançar foram aquelles em que havia uma depressão, com bancos em demasia profunda. Temos porém todos os motivos para estar satisfeitos com a batalha de terça-feira: fizemos progressos na principal crista visada e saimos do terreno em baixo nivel que tornava difficeis as nossas operações.

Tratando de certas criticas allemãs que chegaram até aqui e particularmente da asserção, feita pelo critico Morath, de que em tres ataques desde 20 de setembro p. p. as forças britannicas perderam 500.000 homens, o general Maurice declarou que na referida batalha da Flandres, nós sequer tinham chegado a ser empenhados em combate, do nosso lado, 500.000 soldados.

"Contrariamente ao que gratificam os allemães, damos publicidade a todas as nossas perdas, e a verdade completa é que as perdas que temos soffrido desde 1 de janeiro deste anno em todos os theatros da guerra em que operámos são muito menores do que as perdas da Allemanha. A asserção do critico allemão é pois grotesca, como grotesco é tambem a pretensão da propaganda allemã que consiste em attribuir-nos sempre objectivos mais importantes do que na realidade eram.

Depois que fizemos uma avaliação extremamente cuidadosa das perdas allemãs na batalha do Somme, o inimigo, informado dos prejuizos a que chegaramos, immediatamente suspendeu a sua habitual remessa das listas de baixas de guerra e começou a modificar o seu systema de relacção dos combatentes, o que tinha prova quanto se approximaram da verdade o calculo que fizemos. Com a mesma base, fizemos agora uma avaliação das perdas allemãs na ultima batalha de Flandres. Não divulgarei as algarismos, mas posso dizer que as perdas inimigas, nessa batalha, excedem em 75 "|" as nossas proprias."

Comparando o exercito britannico a um cylindro compressor, o general Maurice disse que a nossa marcha não era rapida, mas prosegue em ritmo lento, mas seguro, irresistivel, mais lenta embora, naturalmente, do que será quando attingirmos o cume da collina.

"Desde 20 de setembro" — proseguiu o general Maurice — "travámos successivamente quatro batalhas, cada uma separada da anterior por um menor intervallo de tempo, o que prova o augmento da velocidade da nossa marcha. Quando se falla de combates, ha porém uma tendencia sempre para esquecer o enorme trabalho da retaguarda, os constantes esforços que permittem ao cylindro a vapor proseguir em sua marcha para a frente."

Noutro ponto da sua entrevista, disse o general Maurice:

"Sem procurar diminuir a importancia da campanha dos submarinos nem os inconvenientes que elles causam, sem dissimular o prazer que sentiria em ver varridos delles os mares do mundo, desejo assignalar que a guerra submarina nem retardou de uma hora sequer os nossos planos em França, nem reteve na nossas linhas da retaguarda um só cartucho dos que nos eram necessarios. O nosso exercito está hoje melhor alimentado, mais liberalmente fornecido de armas, munições, etc. do que nunca esteve."

O general Maurice concluiu a sua interessante entrevista fazendo referencias á Reuter por memorizadas estatisticas sobre o enorme e constante augmento dos fornecimentos de toda a especie enviados ao Exercito Britannico em operações em França.

O chanceller allemão faz um discurso no Reichstag sobre a paz

Amsterdam, 11 — O chanceller allemão, dr. Michaelis, pronunciou um discurso no Reichstag, dizendo: "Sós precisamos de uma idéa segura e clara da resolução a favor da paz votada em 19 de julho e devemos especialmente repetir o que se continua a dizer em relação a essa resolução. *O povo allemão levantar-á como um só homem e continuará a luta até que esteja assegurado o seu proprio direito e o seu solo allemão, bem assegurado o seu desenvolvimento economico futuro.* A Allemanha não é nem póde ser, uma ameaça a nenhum outro povo. Allemão, para assegurar a nossa posição no continente e no mar. Vemos além disso como o fim de impedir que a alliança armada dos nossos inimigos continue na forma de uma liga commercial. Somente dentro destas idéas poderemos entrar em negociações de paz. Queremos garantir o futuro a producção de seu territorio e assegurar o gozo dos frutos de seu trabalho, abrindo mercados para as suas industrias e garantindo-lhes o progresso social, de modo que os nossos navios navegarem por todos os mares livres e sem impedimento, em todos os portos e recebam carvão sem difficuldade. Em uma palavra, não desejamos a paz mais elevada e verdadeira, que garanta o nosso desenvolvimento economico e espiritual. Uma paz nestas condições poderá ser por nós alcançada dentro de breve prazo, se tivermos a força de tracar. Mas cunquanto os nossos inimigos nos ameaçam com exigencias inaceitaveis e perdas que elles exigissem totalmente, enquanto persistirem que querer intrometer-se no restabelecimento dos nossos fronteiras, exigindo expressamente que lhes cedamos um pollegada de solo allemão, quanto possuimos isso que é sagrado e as garantias do futuro, não só teremos que lutar, e não há de levantar uma barreira contra o povo allemão todo contra os nossos inimigos — continuaremos a lutar e passaremos a lutar".

O defesa da senhora Turmel

Paris, 12 — (A. A.) — O advogado Bonzon defenderá a senhora Turmel, cujo filha, que é aviador militar em Tunis, foi chamado urgentemente a esta capital.

O Uruguay satisfeito ao lado da Italia

Roma, 12 — (A. A.) — O ministro do Uruguay, sr. Castro, enviou ao telegramma pela Agencia Volta, declarando que o Uruguay tem grande satisfação em ver-se ao lado da Italia na presente contingencia, pois é ella quem a Italia deve a maior parte da sua civilização, do ingrandimento do Uruguay e seus progresso. Disse tambem que um dos sentimentos que o Uruguay tem grande sympathia pela Italia é a ...

O ultimo retrato da famosa commandante do batalhão de mulheres russas, mme. Botchkareva, ha pouco revoltado, segundo os telegrammas

patria de Garibaldi, já os manifestou proclamando o dia 20 de setembro feriado nacional e além disso a Italia e o Uruguay puzeram-se de accordo para que o anniversario natalicio do rei e a data da Independencia do Uruguay sejam festejados em ambos os paizes, hasteando as respectivas bandeiras nos edificios publicos.

A reivindicação territorial pela Italia

Londres, 12 — (A. A.) — O ministro sr. Churchill, falando aos operarios das fabricas de armamentos, disse-lhes que o povo e o governo da Grã-Bretanha compartilham em absoluto das legitimas aspirações da Italia á recuperação dos territorios habitados por populações italianas ou ligadas á Italia por laços historicos ou pela sua situação geographica.

O bombardeio de Reims

Paris, 12 — (A. A.) — Os allemães atiraram 239 granadas sobre a cidade de Reims.

Os socialistas italianos perdem um partidario

Roma, 12 — (A. A.) — Communicam de Modena que o presidente da Camara Municipal, sr. Francisco Salirolí, esparou-se do partido socialista official, declarando ser, antes de tudo, italiano.

Desmobilisação de classes na Russia

Londres, 12 — (A. A.) — Communicam de Petrogrado que o ministro da Guerra ordenou a desmobilização das classes de 1895 e 1896.

O governo russo ordenou o fechamento da Sociedade Scandinava de Turismo, por julgal-a, com fundamento, um centro de espionagem allemã.

Ainda o escandalo Bolo-Pachá

Paris, 12 — (A. H.) — O senador Charles Humbert, director de "Le Journal", annuncia que os fundos adeantados por Bolo Pachá já foram restituidos por elle, Humbert, e pelo sr. Letellier, ex-director do mesmo jornal, que concorreu para isso com dois terços da quantia.

O deputado Turmel entregou ao capitão Bouchardon, encarregado do inquerito sobre o caso em que aquelle parlamentar está envolvido, um longo documento protestando a sua innocencia e conjurando os seus accusadores a provarem que elle commerciava com o inimigo.

O grupo radical e radical-socialista ouviu as declarações do ex-ministro Malvy sobre a sua acção no governo. O sr. Malvy annunciou que occuparia a tribuna da Camara dos Deputados para tratar do incidente provocado pelas accusações do escriptor Leon Daudet, e o grupo resolveu pedir ao presidente do conselho, sr. Painlevé esclarecimentos sobre o andamento do inquerito.

Um caça torpedeiro austriaco afundado

Roma, 12 (A. A.) — Está confirmada a noticia de ter sido posto a pique no golfo de Veneza um caça-torpedeiro austriaco. Além desse, até agora tem sido afundados no Adriatico uns onze submarinos austriacos.

Um discurso optimista do Sr. Asquith

Londres, 12 (A. A.) — No seu discurso de Liverpool disse ainda o sr. Asquith:

"Se é de uma luta de resistencia que se trata, nenhum motivo temos para perder nem coragem, nem esperança. Nesta ultima quinzena, as nossas tropas fizeram grandes e importantes progressos na frente precioso na Flandres e na Mesopotamia. Ao que parece o inimigo continuará a limitar todas as suas esperanças nos submarinos e aeroplanos. A opinião publica allemã é, que a Inglaterra, que é ainda o melhor centro de contas e a Inglaterra nos submarinos e aeroplanos allemães. Vejo, por exemplo, que nos os nossos inimigos não têm nenhuma razão para as suas esperanças. Sobretudo é impossivel que a Inglaterra deixe-nos subjugar pela fome. Por minha parte acredito que nós, com depressa fizemos á nossa alimentação, como depressa bastará as incursões dos Zeppelins, assim faremos quanto ás incursões dos aviões que só tendem a combater, porque estas incursões não produzirem nenhum resultado militar e ao menos logo foram afaste em toda a nossa população metropolitana."

Disse ainda o sr. Asquith:

"Considera como um todos os alliados, que hão de ser conjuntamente os Estados Unidos, nada de desaparece serviço, a Liga das nações, e será de terminar o poder que na frente da que faz a justiça e que da liberdade. O feito de força e a alliança. Em nome de paz e paz e da guerra é que força á alliança para a causa commum se torna de a cada vez mais forte. E este não é um factor de resistencia relativa do grande poder a preponderancia material, quando nos temos a frente da nação, e ainda a organização de nosso poder de guerra e com todos os nossos alliados, e, depois de ter posto de parte toda possibilidade para uma paz em negociação, então a preponderancia material e moral, como o da qual de Deus, tornando-se de lado que parte a dizer que é essa sua parte de a nação em que o preponderancia material, estará enorme e a espontaneidade moral está evidentemente e cada vez mais do lado da nossa causa".

Officiaes condecorados

Paris, 12 — (A. H.) — O rei da Rumania nomeou o generalissimo Petain e os generaes Nivelle e Foch grandes officiaes da Ordem de S. Miguel, distincção essa até agora só conferida na França ao marechal Joffre e ao capitão aviador Guynemer.

Um discurso de von Kuhlmann sobre o Perú e o Uruguay

Paris, 12 (A. H.) — Um radiogramma procedente de Berlim diz que o ministro dos Negocios Exteriores da Allemanha, sr. Von Kuhlmann, discursando no Reichstag a respeito do rompimento das relações diplomaticas do Perú e do Uruguay, declarou:

"Respondendo ao governo da Bolivia, que fizera ruptura de relações diplomaticas, respondendo ao Perú, quando esse paiz apprehendeu os navios allemães recolhidos a seus portos.

Quanto ao Uruguay, declarou-nos que não havia soffrido nenhuma offensa, mas lhe parecia necessario, pelos sentimentos de honestidade, estar ao lado dos povos pequenos (*risos*).

Todo o discurso foi entrecortado de risos e chacotas despresiveis a respeito dos *pequenos povos*".

As palavras acima são as textuaes do radiogramma.

O ex-czar transferido para um mosteiro

Petrogrado, 12 — (A. H.) — Nicoláo Romanoff, ex-czar, e sua familia foram transferidos para o mosteiro de Abelak, a 14 milhas de Tobslak.

O Club Germania de Montevidéo

Montevidéo, 12 (A. A.) — Foi retirada, por decreto do governo, a personalidade juridica ao club "Germania".

O acto do governo funda-se no decreto de ruptura das relações entre o Uruguay e a Allemanha, pois aquella sociedade tem por fim estreitar os laços de amizade e as relações de todas as indoles com a Allemanha.

A repercussão da ruptura de relações do Uruguay

Montevidéo, 12 (A. A.) — "El Dia", "La Razon" e outros jornaes salientam a satisfação com que no Brasil, Republica Argentina, Chile e toda a America, assim como nos paizes Alliados, foi recebida a noticia da ruptura de relações do Uruguay com a Allemanha.

"El Dia" diz estar convencido de que a Republica Argentina adoptará breve a mesma attitude. Termina dizendo-se convencido de que o presidente Irigoyen tem o mesmo modo de pensar e sentir do povo argentino e só as occorrencias a que deu logar o caso Luxburg, demoraram a realização do proposito de se definir firmemente do austero estadista. Os uruguayos sabem que os argentinos nunca estarão nem longe nem contra elles.

Tambem tem sido muito elogiada a attitude dos orgãos nacionalistas (opposicionistas), os quaes deante da manifestação da vontade dos poderes publicos e do povo, declaram pôr-se ao serviço da Nação, por se sentirem, antes de tudo o mais, uruguayos.

No mesmo sentido manifestou-se o deputado germanophilo sr. Roxlo.

Cassação de "exequatur" consular

Montevidéo, 12 (A. A.) — Por decreto do governo, foi cassado o "exequatur" ao consul da Allemanha nesta capital e nos vice-consules de Salto e Paysandú.

Cruzadores inglezes em Montevidéo

Montevidéo, 12 (A. A.) — Chegaram ao nosso porto os cruzadores britannicos *Glasgow* e *Edimburg Castle*.

Manifestação patriotica em Montevidéo

Montevidéo, 12 (A. A.) — Esteve muito brilhante a manifestação patriotica realizada por cerca de mil estudantes, que percorreram as principaes ruas, dando vivas ao dr. Feliciano Viera, ao Uruguay, Brasil, Estados Unidos e nações alliadas, desfilando em frente ás legações dos paizes alliados, onde falaram varios oradores, sendo por ultimo á porta do dr. Balthazar Brum, que foi muito acclamado, dissolvendo-se em seguida. Os manifestantes tomaram parte no "match" de football, em que alguns "footballers" que, tendo sido convocados, quando assistiam a um jogo no Instituto, foram acclamados e convidados a se incorporarem a elle.

O Perú offerece seus portos á Grã-Bretanha

Lima, 12 (A. A.) — O governo communicou ao ministro da Grã-Bretanha que, em caso de navios allemães ou alliados tem autorizado aos navios britannicos a utilizarem-se dos portos do Perú para todas as suas necessidades.

O representante da Grã-Bretanha agradeceu ao presidente da Republica, dr. José Pardo, o acto do governo.

Manifestações de solidariedade ao governo do Uruguay

Montevidéo, 12 (A. A.) — O Conselho Nacional da Associação Patriotica dirigiu ao dr. Balthazar Brum, ministro do Exterior, a seguinte mensagem: telegramma, que foi votada pelas instancias telegrammas germanophilas do dr. Luiz de Herrera, cujas sympathias germanophilas sempre têm o facto de terem os srs. De Herrera e os deputados Roxlo e Quintana, igualmente germanophilos, retirado-se do recinto, que havia feito comparecer ao "meeting" a favor da neutralidade, de Buenos Aires, allegando que o dever dos uruguayos é apoiar as resoluções do governo.

COMMUNICADOS OFFICIAES

INGLATERRA

Londres, 12 (A. H.) — Communicado do marechal Haig:

"Esta manhã voltámos a atacar os allemães numa frente de nove kilometros, approximadamente, a nordeste de Ypres. Progredimos satisfatoriamente".

ESTADOS UNIDOS

Nova York, 12 — (A. H.) — Communicam de Porto Pacifico: *"Chegou, procedente da oriente, o vapor hollandez Granje, a cujo bordo vinham numerosos diplomatas allemães e austriacos. Officiaes representantes do governo,* procedidos de agentes de serviço secreto, foram a bordo do vapor e impediram que delle saisse alguma carta ou algum passageiro.

Por emquanto, os circulos officiaes negam-se a dar mais informações.

ITALIA

Roma, 11 — (A. H.) — *Communicado do supremo commando do Exercito:*

"Em toda a linha de frente continúa o máo tempo.

Na região de Col-Bricon, no valle de Travignole, fizemos explodir um fornilho que causou grandes damnos aos trabalhos de approximação do inimigo.

Acção de artilheria assaz intensa na região de Zugna, no valle Lagarina e ao norte de Tolmino, onde dispersámos columnas de viaturas inimigas em movimento".

ALLEMANHA

Londres, 11 — *Communicado official do quartel-general allemão em data de 11:*

Grupo de exercitos do principe Rupprecht — *No sector médio da frente da Flandres entre o lago Blankaart e Poelcapelle o fogo de artilheria augmentou de intensidade durante as primeiras horas da manhã, attingindo a maxima violencia nas proximidades do Draaibank. Os francezes avançaram novamente para o ataque, mas não obtiveram o menor exito. Sobre Zonnebecke e Zandvoorde durante as ultimas horas da tarde travou-se um combate aereo no qual tomaram parte 80 aeroplanos.*

Tres aeroplanos inimigos foram abatidos.

Grupo de exercitos do principe-herdeiro — *Na margem oriental do Mosa as tropas do Rheno Inferior e da Westphalia depois de efficaz preparação de artilheria arrebataram aos francezes um importante sector na floresta de Chaumes. Foram repellidos quatro violentos contra-ataques, que custaram ao inimigo sangrentas perdas. Além disso fizemos mais de 100 prisioneiros e capturamos varias metralhadoras. A sudoeste de Beaumont e nas proximidades de Bezonvaux penetramos nas linhas francezas. Mais a leste desenvolve-se violento fogo de artilheria.*

Grupo de exercitos do marechal Mackensen — *Em represalia ao bombardeio de Braila pelos russos, bombardeamos Galatz, causando violentos incendios nesta cidade.*

Macedonia — *O inimigo se manteve bastante activo entre os lagos Ochrida e Presba e entre o Vardar e o lago Doiran. Foram repellidas patrulhas de reconhecimento inimigas, que procuraram avançar em varios pontos.*

Aviação — *Durante o mez de setembro as perdas inimigas em aeroplanos e balões captivos nas diversas frentes allemãs elevam-se a 22 balões captivos e 374 aeroplanos. Destes cairam 167 atraz das nossas linhas, e observamos que os restantes cairam atraz das linhas inimigas.*

BULGARIA

Londres, 11 — *Communicado official do quartel-general bulgaro em data de 10:*

Na curva do Cerna e a leste de Vardar a artilheria esteve bastante activa. Ao sul do lago Doiran o inimigo desde ante-hontem até hontem pela manhã manteve violento fogo de artilheria. Depois do fogo ter attingido a violencia de fogo tambor-lado, a infanteria inimiga avançou para o ataque. Em dois pontos o ataque inimigo foi quebrado pelo fogo dos nossos canhões e pela nossa artilheria. Sómente em um ponto alguns soldados inimigos isolados conseguiram penetrar nas nossas trincheiras avançadas, onde foram immediatamente subjugados. As perdas inimigas foram graves.

A SECÇÃO DE CAMISARIA da CASA RAUNIER

E' a mais antiga, e a que tem melhor sortimento. Por todos os vapores recebe sempre sortimento de Camisas brancas e de côres, Ceroulas, Gilets, Lenços, Collarinhos e punhos.

Reputadas Gravatas, sempre as ultimas creações de PARIS e LONDRES.

172, RUA DO OUVIDOR.

O QUE ALLEGAM AS CONCURRENTES DESCLASSIFICADAS, NO CONCURSO DE CANTO, NO RECURSO DIRIGIDO AO MINISTRO

Continúa em fóco o ultimo concurso de canto do Instituto Nacional de Musica.

Conforme noticiámos hontem, as duas candidatas desclassificadas, senhorita Maria de Verney Campello e sra. Lydia de Albuquerque Salgado, não se conformando com a decisão da mesa examinadora, recorreram ao ministro da Justiça, pedindo a annullação do concurso.

A candidata Lydia Salgado, para reforçar os argumentos que apresentou ao ministro, em longa exposição, juntou ao seu recurso uma carta do maestro Francisco Braga, em que lhe tece grandes elogios á sua prova, seu modo de cantar, seus recursos artisticos, accrescentando que só lhe não déra o seu voto por que tinha a censurar a sua pronuncia franceza.

A sra. Lydia Salgado, para authenticar esse documento, fez reconhecer a firma do maestro.

O recurso da senhorita Marietta Verney Campello é tambem minuciosamente documentado. Essa candidata expõe em seu appello ao ministro da Justiça, razões poderosas contra a concessão do premio á senhorita Sherrard.

Contradizendo a affirmativa de que a voz de soprano-ligeiro se esteja tornando rara, a recorrente, para mostrar não ser verdade que os modernos compositores já não escrevem para soprano ligeiro, cita innumeros musicos contemporaneos, inclusive Ricardo Strauss.

A senhorita Campello contraria o parecer do jury, que a desclassificou, perguntando qual a voz de soprano meio caracter que se tornou celebre, e, em resposta, cita innumeros sopranos que são verdadeiras celebridades.

Justificando ainda as razões que motivaram o seu recurso, diz a senhorita Campello que o regimento do Instituto não estabelece que o premio deva ser concedido a esta ou aquella voz de soprano-ligeiro ou de meio-caracter.

Villa Isabel vae estar hoje em fóco

E' hoje, afinal. Chegou, emfim, o grande dia para o publico de Villa Isabel. Mais algumas horas, e a téla do Cine Boulevard, em toda a sua maravilhosa nitidez, desenrolará, perante as familias desse aristocratico arrabalde, o mais impressionante film, sete actos arrebatadores, sob o titulo de *Educae vossas filhas*, ou *Ignorancia Fatal*, que são ao mesmo tempo a mais sublime das lições ás mães de familia.

Ide, pois, hoje, ao Cine Boulevard admirar essa assombrosa producção da Brady-Film que a empresa desse querido cinema apresenta a preços communs. M. 1555.

SORTE GRANDE

Acha-se exposto no Centro Loterico á rua Sachet n. 4, onde foi vendido e pago, o bilhete n. ..... 17.075 premiado com 25 contos na Loteria Federal, extraida na segunda-feira proxima passada.

English Opticians
(OPTICA INGLEZA)
THE DENTAL MANUFACTURING CO. (BRASIL) LTD.
11, Largo da Carioca—Rio de Janeiro

UM GRAVE CASO QUE A POLICIA APURA

No bar do Aaron um marinheiro é envenenado

Se a policia do 5° districto tivesse tomado em consideração uma denuncia que ha dias recebeu sobre o bar da rua das Marrecas n. 34, de Aaron Selleifstein, não teria hoje de registrar um facto grave demais para os nossos fóros de uma cidade civilisada.

A policia exerce, na rua das Marrecas, principalmente no Café Avenida, um rigor perfeitamente justificavel, impedindo que scenas escandalosas ali se desenrolem. Mas no tal bar, que fica situado no centro da rua, rodeado de casas de mulheres que vivem da mais desenfreada prostituição, não

O marinheiro J. J. Kinley, do "Pittsburg"

chega o rigor da autoridade que ou fecha os olhos deante das scenas que ali occorrem ou vive continuamente illudida.

Ha poucos dias entrou no referido bar, um bando de marinheiros americanos, rapazes todos elles fortes, alguns, folgazões. Entraram seduzidos pelos cartazes que dizem assim:

"The Cosy Corner — The only anglo-american, Bar, Café & Billiard Saloon in this Town, Irmãos Max, Aike e Aiman. Choicest Foreign Wines & Spirits Always in stock. Our Specialties Cocktails & Snacks. Rua das Marrecas, 34. Rio de Janeiro".

Depois de beberem varios chopps, os marinheiros sairam, e na rua o de nome J. G. Kinley, do couraçado "Pittsburg" sentiu-se mal, caindo. Os seus companheiros o ampararam, um automovel acudiu e o levou ao cáes, onde elle tomou o escaler que o deixou a bordo. O medico do "Pittsburg" verificou logo tratar-se de um caso de envenenamento por morphina, submettendo-o a um rigoroso tratamento, pondo-o, assim fóra de perigo.

Obtendo alta, o marinheiro veiu á terra e foi se queixar á policia, declarando mais que no dia em que estivera no bar, fóra roubado em 30 *dollars*, ouro e 30$, moeda brasileira.

De posse da queixa o sr. Albuquerque Mello fez abrir rigoroso inquerito, sendo ouvido o marinheiro Kinley, cujas declarações foram reduzidas a termo.

Hontem, á tarde, a referida autoridade deu uma rigorosa busca no referido bar, nada encontrando de suspeito. O inquerito proseguirá hoje.

Chocolate de graça — recebe-o todo o consumidor do afamado Café Andaluza — A' venda em toda a parte.

QUARTOS ricamente mobilados, alugam-se sem pensão, na avenida Mem de Sá 107 e 109, Hotel Veneza.

O CRIME DE UM MISERAVEL

Uma acareação de "Silva Sapateiro" com Palmyra

Hontem á noite, cerca das 10 horas, o delegado do 23° districto fez uma acareação entre "Silva Sapateiro" e sua filha e victima, Palmyra. Esta manteve suas anteriores declarações, reaffirmando, com todos os seus nojentissimos detalhes, o caso e os seus antecedentes.

O criminoso, com um cynismo indisivel, tambem manteve seu primitivo depoimento; negou as gravissimas accusações que lhe são feitas.

O inquerito prosegue.

HOJE
50 CONTOS
CENTRO LOTERIC RUA SACHET, 4

Quer MOBILAR sua residencia com gosto e gastar pouco dinheiro? Só na casa A. F. COSTA. Mobilias para todas as dependencias e ao alcance de todos.
RUA DOS ANDRADAS 27.

O FESTIVAL DE HONTEM NO ZOOLOGICO

O magnifico dia de hontem muito favoreceu o festival effectuado no Jardim Zoologico em beneficio da Associação da Assistencia á Infancia de Nictheroy.

A concorrencia, conquanto grande, não foi a que se esperava, attendendo á excellencia do programma. Muita gente julgou que, com as chuvas, o terreno do Jardim estivesse em máo estado; entretanto, esse terreno pela sua qualidade arenosa apresentava-se secco.

A festa correu na maior animação, tendo comparecido o dr. Collet, presidente do Estado do Rio, com seu secretario, dr. Creso Braga. O dr. Nilo Peçanha excusou-se por ter de seguir para Itaipava.

Agradou muito o Collegio Brasil, cujos alumnos executaram perfeitamente varias evoluções e exercicios militares, assim como os artistas athleticos sob a direcção do professor Sampaio.

No campo de football foram disputados dois matchs, o primeiro entre os teams infantis do Villa Isabel e Palmeiras, vencendo o primeiro por 3X1, e o segundo entre o primeiro team do Villa Isabel e o scratch de Irajá, com o resultado de 7X1, favoravel ao primeiro.

O Brasil Moto Club deu grande realce á festa, com os seus "side-car", motocyclos e "voiturettes", que estiveram sempre occupados pela petizada.

Tocou a excellente banda da policia do Estado do Rio.

Foram tirados varios films, cinematographicos da bella festa.

A brilhante festa da colonia hespanhola

O hospital hespanhol em via de construcção

Teve grande brilhantismo e enthusiasmo, como era de prever, a festa que se realizou hontem, organizada pela colonia hespanhola para commemorar o descobrimento da America e inaugurar o pavilhão do futuro hospital hespanhol. A festa foi realmente memoravel, devendo por isso sentir-se orgulhosa a colonia amiga, pelo successo obtido, porquanto o resultado que foi animador vae iniciar o fundo para a construcção do referido hospital, que se vae levantar no morro do Barro Vermelho. O local onde se vae levantar esse monumento benemerito da colonia hespanhola não podia ser melhor escolhido pois fica no alto do morro, junto á rua Fonseca Telles, no antigo palacete, onde existe a caixa dagua da Quinta da Boa Vista, e dispõe de uma bella topographia e tem uma grande área mais do que sufficiente para o fim a que se destina.

A directoria da Sociedade Hespanhola de Beneficencia, presidida pelo sr. José Bouças Gonzalez, adquiriu esse terreno em agosto findo pela quantia de 98 contos, sendo que nesse mesmo terreno existe um grande predio transformado em casa de commodos, cuja renda excede mensalmente a 800$.

Ha intenção da actual directoria de adquirir os predios que lhe ficam á esquerda para isolar o terreno, e deste modo ficar o hospital isento de visinhos.

A festa de hontem teve por inicio a cerimonia da inauguração do pavilhão social que fica dora avante arvorado em frente ao predio existente.

A festa realizou-se depois da 1 hora da tarde, com a assistencia do encarregado de Negocios de Hespanha. Depois de usar da palavra um dos membros da directoria da Sociedade H. de Beneficencia, ergueu a bandeira brasileira o sr. major Carlos Reis, representante do chefe de policia, a este seguindo-se o levantamento da bandeira social, pelo presidente da sociedade, sr. José Gonzalez, e por ultimo a do pavilhão hespanhol, içada pelo encarregado dos Negocios de Hespanha.

Todas as bandeiras foram erguidas entre vivas e palmas.

Foi dada, então, a palavra ao orador official, d. Antonio de la Cuesta, que produziu um discurso allusivo ao acto e incitando a colonia hespanhola a manter-se sempre solidaria e unida, afim de que fosse completa a obra começada.

A cerimonia do levantamento da bandeira foi encerrada por um discurso do encarregado de Negocios de Hespanha, que foi muito applaudido.

Foi executado depois o programma constituido por canções hespanholas, que foram muito applaudidas.

O terreno offerecia um aspecto surprehendente. Barracas de prendas, coretos, etc., constituiam o recinto da kermesse, onde eram vendidos objectos de algum valor. De resto, por todo o terreno espalhavam-se mesas para bebidas servidas por uma porção de pequenos bars.

Um grande grupo de jovens hespanholas, vestidas á Cruz Vermelha, dava calor e fulgor á festa, vendendo cartões e flores no meio daquella multidão de assistentes.

A festa prolongou-se até o anoitecer deixando magnifica impressão.

Z. WERNECK extinctor de saúvas. A' venda nas principaes casas de machinas para lavoura. Deposito geral, rua dos Arcos numero 30 e 34 — Rio de Janeiro.

CONFIOU DE MAIS...

E ficou sem o companheiro e a cautela

A's autoridades do 12° districto queixou-se hontem Maria da Penha, residente num dos commodos da casa n. 25 da ladeira de Santa Thereza, contra Eduardo José Lisbôa, foguista da Central do Brasil.

Eduardo frequentava sempre a casa de Maria, que estava de posse de uma cautela do penhor de umas bichas de Isaura de tal.

Ha poucos dias, desappareceram Eduardo e a cautela. Maria esperou, esperou até que hontem, com saudade do homemsinho e do documento, foi queixar-se ás autoridades do 12°.

A policia prometteu, etc...

Armadores e estofadores. Helmo Pinheiro & C., Quitanda, 33.

QUEDA CASUAL

A bordo do "Itaquera" quasi morre um homem

O portuguez Joaquim Thomé Rocha é um homem trabalhador. Hontem, apezar de feriado, lá foi elle para bordo do paquete nacional "Itaquera", fundeado nas proximidades da ilha Maruhy. Estava no convéz fazendo o seu serviço de descarga, quando lhe aconteceu escorregar e despenhar-se nos porões, dando uma quéda verdadeiramente terrivel. O pobre homem recebeu graves ferimentos na cabeça, nos braços e nas pernas, sendo elle ali mesmo medicado pelo profissional de dia á Saude e removido, pela Policia Maritima, para a Santa Casa, onde deu entrada.

Oleados para centro de salas de 20$ para cima, na rua da Quitanda, 33.

UM ESTABELECIMENTO COMMERCIAL ASSALTADO

A' estrada do Areal, na estação do Sapê, é estabelecido com um armazem, o sr. Manoel Gonzales Llama.

Na madrugada passada, os ladrões, que, nestes ultimos tempos, vêm agindo com inexcedivel actividade na jurisdicção do 23° districto, assaltaram aquelle estabelecimento commercial, arrombando, com auxilio de um pé de cabra, uma das suas portas.

Feito o saque, os assaltantes, calmamente, retiraram-se, levando: 80 kilos de toucinho, um sacco de feijão, outro de cangica, varios maços de cigarros, diversas garrafas de paraty, um relogio e a gaveta do balcão com algum dinheiro.

O lesado procurou a policia e apresentou queixa.

Sobre o facto foi aberto inquerito, sendo encarregado o agente Machado, investigador do districto, de proceder ás precisas diligencias, para a descoberta e consequente captura dos larapios.

E A BICYCLETA ATROPELOU

Dando o seu habitual passeio de bicycleta, saiu hontem Agostinho Ferreira, rumo ao Jardim Botanico.

Ao enfrentar na rua deste nome a Avenida Angelica, atravessou em frente a pequena machina o menor de côr preta Sebastião Bomfim, de 9 annos, filho de Luiz Bomfim, residente á rua do Humaytá n. 159.

Apezar de tentar fazer parar a sua machina, não o conseguiu Agostinho, que atirou por terra o menor, ferindo-o.

Accudiu a policia do 2:° districto que prendeu o imprudente ciclysta, mas como foi constatada a casualidade do facto, foi elle novamente posto em liberdade.

O menor foi soccorrido pela Assistencia e recolheu-se em seguida á sua residencia.

REGRESSARAM HONTEM, Á NOITE, OS FIEIS QUE FORAM, EM IMPONENTE ROMARIA, AO SANTUARIO DA APPARECIDA

NOTAS SOBRE A VIAGEM E SOBRE AS CERIMONIAS EFFECTUADAS NA CIDADE PAULISTA

Eram 9 horas da noite. A chuva caia torrencialmente, parecendo não mais querer cessar. Na physionomia de muitos, notava-se já o aborrecimento e mesmo o desanimo pelo máo successo que teria a romaria.

Dirigimo-nos para a Central. A "gare" já estava repleta de peregrinos, que, animados, conversavam com os seus respectivos directores.

Momentos depois, era encostado o primeiro trem, em que deveria seguir parte dos romeiros.

Dado o signal, largou o comboio da Central ás 10, 15 minutos, rumo do Santuario de Nossa Senhora da Apparecida.

Logo após, partia tambem o segundo trem, conduzindo centenas de romeiros.

A proporção que se afastavam desta capital, prorompiam os romeiros em vivas crescentes á Nossa Senhora da Apparecida, notando-se, mais ao longe, o tremular de lenços saudosos, que ainda diziam adeus aos que ficavam.

Foi uma scena tocante. Nos carros, os romeiros entoavam em altas vozes hymnos á Virgem Apparecida, terços, e ladainhas.

Momentos depois, uma parada no Engenho Novo, depois outras mais, em Cascadura, Deodoro, etc. afim de serem recebidos mais alguns romeiros.

Dahi por deante foi a viagem mais suave, e de viva satisfação, para todos, que, irmanados pelo mesmo sentimento de fé, se entendiam familiarmente nos carros.

Depois de uma noite inteira de viagem, quando o cansaço e o somno já se apoderavam de quasi todos os romeiros, foi com viva satisfação que os mesmos receberam a noticia da proxima chegada á estação da Apparecida.

Era quasi de manhã, quando o trem, num sereno deslisar, approximava-se da estação da Apparecida. O sol pouco depois, surgia radiante.

Os fieis, todos de velas accesas, saltaram na estação, precisamente ás 7 e 50 minutos.

Já ali se achavam para receber os romeiros os revmos. monsenhores Gonzaga do Carmo, organizador da romaria, Benedicto de Souza, representando o arcebispo de S. Paulo, d. Duarte Leopoldo Silva, conego Luiz Sangirard, cura da Sé de S. Paulo, e grande numero de padres e fieis.

Da estação os romeiros foram conduzidos em procissão á Basilica da Apparecida, sendo entoados durante o trajecto muitos hymnos religiosos com a recitação do terço.

A Basilica, que occupa a eminencia de um outeiro, apresentava um aspecto agradabilissimo.

A construcção é de pedra e cal, tem tres naves e cinco altares, sendo o altar-mór de marmore branco. A imagem milagrosa de Nossa Senhora, que se achava collocada num nicho do altar-mór, tem 37 centimetros de altura.

Num nicho, no sopé do altar-mór, vêm-se as reliquias do martyr S. Vicente. Dentro, estão collocados os ossos do Santo, e a seus pés, em uma redoma de vidro, uma pedra com manchas de sangue do Santo.

Os altares lateraes são dedicados ao Sagrado Coração de Jesus e Sant'Anna.

Na nave principal, está levantada uma cruz com Crucifixo de tamanho natural, aos pés da Cruz, uma piedosa estatua de Nossa Senhora das Dôres.

Uma vez reunidos na Basilica, os fieis tiveram inicio as cerimonias religiosas, tendo havido cerca de mil communhões.

Nos altares de Sto. Affonso, do Coração de Jesus, de Sant'Anna, capella do Santissimo e no altar de N. S. da Piedade, foram celebradas missas pelos seguintes sacerdotes:

Conego dr. Benedicto Marinho, vigario de S. José; padre José Beltramellos, padre Felicio Magoldi, vigario de Jacarépaguá; padre Clemente H. Moussier, vigario da Salette; padre Carlos Recottier, da freguezia do E. Santo; frei José M. de Castro Jiovani, vigario da Ilha do Governador; padre José Beltrão, padre Nino Minella, monsenhor Francisco Xavier da Cunha, vigario da Piedade; padre Augusto F. dos Santos, vigario de S. Francisco Xavier, do Engenho Velho; padre Plinio Pequeno, auxiliar da matriz de Santa Anna; conego Clodoveu C. Pinto, vigario de Santa Rita; e padre Alfredo de Vasconcellos.

Por occasião da missa de monsenhor Gonzaga, no altar-mór da Basilica, fez uso da palavra, o conhecido orador sacro, conego dr. Benedicto Marinho, que começou tomando por texto as palavras do psalmo 121, cujas palavras traduzem perfeitamente os sentimentos dos romeiros da Apparecida, desde o momento, em que lhes foi annunciada a peregrinação até á hora abençoada em que elles se prostam deante da veneranda imagem.

A romaria aos logares queridos, é um sentimento natural ao homem e tão antiga como a sociedade.

O orador trata das romarias domesticas, em que vamos rever recantos felizes em que vivemos horas de paz. Trata das romarias patrioticas e nacionaes aos monumentos e aos tumulos dos homens notaveis.

Em seguida, passa a tratar das peregrinações religiosas; que são manifestações de fé religiosa, com todas as vantagens da prece commum e collectiva.

A alma dessas viagens é um logar privilegiado, assignalado, ora por uma apparição notavel, como Paray Monial e Lourdes, ora por uma imagem consagrada pelo culto dos seculos e cercada pelo carinho dos povos.

Nesse ponto, faz o historico da Santa, citando Domingos Garcia, João Alves e Philippe Pedroso, que principiando a lançar suas rêdes no porto de José Corrêa Leite, continuaram até o porto de Itaguaçu, distancia bastante, sem tirar peixe algum. E lançando nesse porto João Alves, a sua rêde de arrasto, tirou o corpo da Senhora, sem cabeça; e lançando mais abaixo outra vez, a rêde, tirou a cabeça da mesma Senhora, não se sabendo nunca quem ali a lançasse.

Termina o orador, [illegible] uma bellissima invocação á Nossa Senhora Apparecida, pedindo a benção da mesma Santa, para todos os romeiros.

Logo após, foi cantado o "Salutaris" e o "Tantum Ergo", para a Benção do S. S. Sacramento, que foi dada pelo revmo. monsenhor Isauro de Medeiros, servindo de levitas os revmos. padres redemptoristas Silva e Souter.

Depois de varios cantos piedosos foram rezados cinco Padre Nossos, cinco Ave Marias e Gloria Patria, pela intenção do Summo Pontifice, afim de serem lucradas as respectivas indulgencias.

Seguiu-se o hymno de N. S. Apparecida, canto Louvemos a Maria e outros, sendo durante esses cantos dada a beijar a imagem da Virgem Apparecida, que recebeu innumeras esmolas e promessas.

Por fim os romeiros incorporados seguiram para a estação, donde partiu logo depois a primeira turma, á 1 1|2 hora da tarde, chegando á Central ás 10 e 15 minutos.

E não terminaremos estas ligeiras notas sem affirmar que a romaria agora effectuada foi das mais imponentes já levadas a effeito ao Santuario da Milagrosa Virgem.

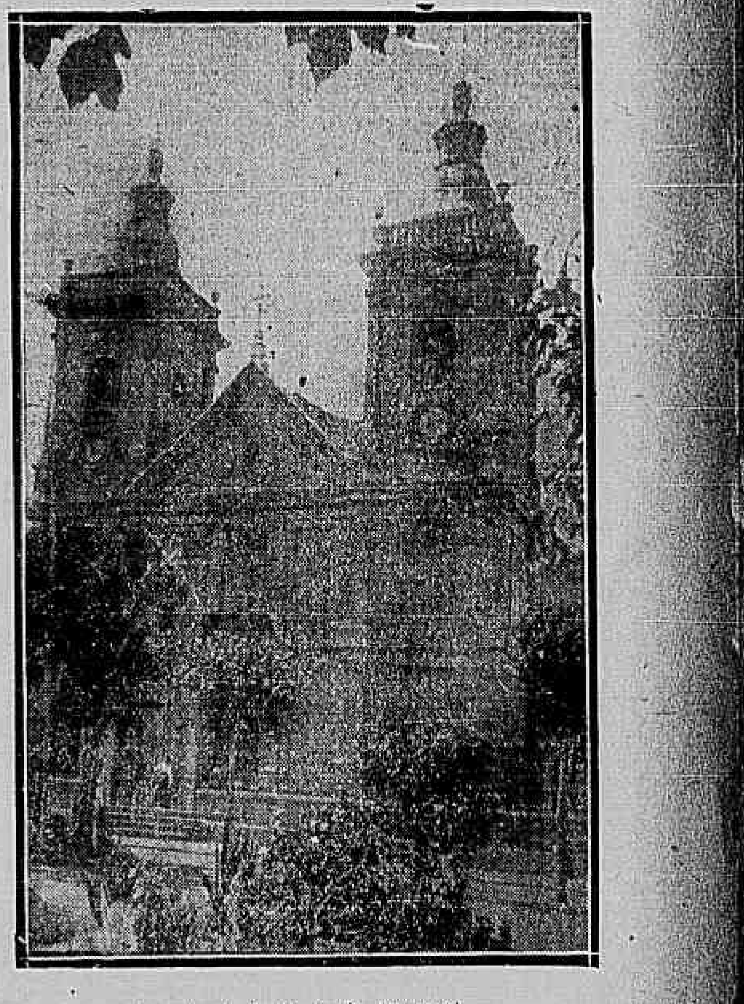

O santuario de N. S. da Apparecid.

A FESTA DA PENHA E AS NOVIDADES DESTE ANNO

Os festejos na Penha estão tomando grande incremento, depois, principalmente, que ali foram implantados certos melhoramentos adequados ás festas ruraes. E' assim que o ponto, agora, preferido pelas familias, ali, é exactamente aquelle em que a Empresa Paschoal Segreto installou uma magnifica secção de divertimentos, taes como montanha Russa, carroussels de cavallos, bicycletas, fio aereo, museu anatomico, repleto de novidades; bilhares japonezes, tiro ao alvo, pim pam pum, jogo de bengalas, bazares de quinquilharias, microscopicos, reflectindo as mais palpitantes vistas, referentes á guerra e outras novidades, que adequadas aos festejos, despertam grande interesse.

Essa secção de divertimentos, que está situada na rua da Estação, canto da Estrada da Penha, tem uma magnifica installação electrica, de que resulta uma abundante e feerica illuminação. Essa circumstancia concorre, sem duvida, para que a assistencia áquelles divertimentos augmente sempre de vulto, attraida, por outro lado, pela banda de musica que ali permanece, além da banda automatica dos apparelhos internos.

Como é bem de ver, a preferencia dispensada pelas familias por esses divertimentos tem a sua razão logica; dahi, a constante romaria que se observa durante todo o dia e grande parte da noite áquelle ponto do arraial, onde todos os visitantes — familias em grande numero — não deixam de ir, principalmente depois que fazem o "lunch" nas proximidades dos terrenos da Irmandade, passar algumas horas de recreio, entre uma multiplicidade de divertimentos e, o que é mais, cujo preço maximo, está limitado em 500 réis, tendo ainda, em certos divertimentos o possuidor dos bilhetes, sem augmento, o direito de assistir a uma sessão na Maison Moderne.

Chovendo como domingo passado, o movimento no jardim de diversões da Empresa Paschoal Segreto attingiu a grandes proporções.

E' possivel que amanhã, dado o estado do tempo, esse movimento se multiplique.

Accresce notar que a Empresa Paschoal Segreto fez installar ali, tambem, um magnifico "bar", confiado a profissionaes, de modo que não falta nada para a commodidade publica. Basta dizer que a Leopoldina muito tem concorrido para o exito dessas festas, pois os seus trens, agora, transitam de 15 em 15 minutos, pelo preço de 300 réis, em 1ª classe, ida e volta.

Pela directoria da Despesa Publica foram concedidos os seguintes creditos:

5:1288$066 e 1825$00 — á Delegacia Fiscal em Pernambuco, para pagamento de vencimentos de um primeiro escripturario e a Celestino Tavares de Oliveira;

120$000 — á Delegacia Fiscal na Bahia, idem, idem, a Antonio Evangelista Pereira de Mello;

100$000 — á Delegacia Fiscal em Minas Geraes, idem, idem, a Eugenio de Lucena Neiva;

81$000 e 48$600 — á Delegacia Fiscal no Paraná, idem, idem, a E. F. S. Paulo-Rio Grande;

400$000 — á Delegacia Fiscal no Rio G. do Sul, idem, idem, a d. Maria Carolina Rodrigues Lontra.

UZAE a tinta Sardinha, actualmente a melhor do nosso mercado.

Desabamento de uma barreira na Central

Hontem, pela manhã, caiu no kilometro 303, proximo da estação de Chapéo d'Uvas, na linha do centro da Central do Brasil, uma barreira na extensão de 100 metros, impedindo o trafego geral durante tres horas.

Estiveram retidos em Bemfica o R 1, em Creosotagem, o S 1 e em Ewbank da Camara, o R 2, que soffreram atrazos nos respectivos horarios.

Compareceram ao local, os engenheiros da Central Pires de Albuquerque, residente da 5ª divisão, e Madeira de Leí, inspector do Trafego, mestre de linha Manoel Machado, bem como uma turma de trabalhadores da 5ª divisão, que ali esteve em serviço para a retirada do aterro.

ILEGÍVEL

Concurso de praticantes do Banco do Brasil

Teve inicio hontem, á 1 hora da tarde, o concurso para praticante do Banco do Brasil.

Ao acto, realizado nos salões do pavimento terreo do Externato do Collegio Pedro II, compareceram 568 candidatos.

A elle estiveram presentes os srs. dr. Homero Baptista, presidente do Banco, e seu secretario, sr. Renato Rangel Pestana, coronel Adolpho Schmidt, director da carteira commercial, e o sr. Alfredo Mesquita, chefe da contabilidade daquelle instituto de credito.

Constituiram a mesa examinadora os srs. dr. Moreira de Carvalho, director de uma das carteiras daquelle Banco, José Nicoláo Tinoco e Arthur Bosis, funccionarios do mesmo estabelecimento.

Foram dadas a resolver aos candidatos cinco questões para a prova de arithmetica, que é eliminatoria.

Os examinandos levaram tres horas a resolver as questões propostas.

Deixaram de comparecer ao exame um candidato inscripto no Rio Grande do Sul, passageiro de um vapor que vem com a viagem atrazada, e alguns residentes nesta capital e que justificaram a ausencia por motivo de molestia.

Ao que consta, o dr. Homero Baptista está propenso a organizar nova mesa examinadora para esses candidatos, desde que fique constatada a procedencia da allegação apresentada.

Muitas pessoas interessadas no concurso, como pessoas da familia e tutores ou protectores dos candidatos inscriptos, estiveram no edificio do Externato do Collegio Pedro II.

Emulsão de Scott

Não contem drogas nocivas
Não contem oleo adulterado
Não contem alcool

Mais sim contem, todos os elementos necessarios para dar saúde e robustez

99

O GRANDE ERRO DOS MAGROS, DEBEIS E DOENTIOS

A grande maioria das pessoas magras, debeis e enfermiças, desejosas de augmentarem suas forças e carnes, incorrem infelizmente no grande erro de medicar-se com o primeiro medicamento que vêem annunciado sob o nome de reconstituinte, etc., sem verificarem primeiramente a verdadeira causa de seu pessimo estado de saude. Se elles soubessem que sua magreza e debilidade é devida não a falta de drogas, mas a deficiencia de seus orgãos digestivos e de assimilação em extrairem dos seus alimentos o ferro, cal e phosphoro de que tanto precisa seu organismo, de certo que reconheceriam seu erro, e se explicariam porque os medicamentos tomados não fizeram-lhes bem algum. O que taes pessoas precisam é tomar por alguns dias com as refeições dois comprimidos do COMPOSTO RIBOTT, o agente assimilativo e anti-dyspeptico mais efficaz de que dispõe a therapeutica moderna. Com o auxilio do COMPOSTO RIBOTT seu sangue tirará dos alimentos todo o cal, ferro e phosphoro que seu organismo precisa, fazendo-o ganhar forças e peso com tal rapidez que V. S. ficará admirado. O COMPOSTO RIBOTT faz com frequencia augmentar um kilo e mais de peso por semana. O COMPOSTO RIBOTT vende-se nas drogarias Granado & C. André de Oliveira, Granado Filhos, J. M. Pacheco, Rodolpho Hess & C., Araujo Freitas & C., Orlando Rangel, V. Ruffier & C., V. Silva & C., P. de Araujo & C., F. Giffoni & C., J. Rodrigues & C., Freire Guimarães & C., etc., Unico depositario no Brasil M. J. Capelleti. Tel. V. 1367. Caixa Postal 1886 — Rio de Janeiro.

O Campeonato Brasileiro do kilometro

Ficou transferida para amanhã a disputa do Campeonato Brasileiro do kilometro para motocycletas e que estava annunciado para hontem.

A prova realizar-se-á na Gavea.

A partida dos que tomam parte no campeonato será ás 8 horas da manhã, da praça Mauá.

Atropellado e morto por uma locomotiva

Noticiámos hontem o desastre occorrido no Cáes do Porto, defronte da Praça Municipal, e de que foi victima um operario, atropelado e morto por uma machina do serviço de descarga.

O cadaver foi reconhecido no Necroterio, como sendo de Durvalino Giuseppe. Hontem mesmo, foi feito o enterro, no cemiterio de São Francisco Xavier.

A policia e o bicho

Foram autuados hontem, na 3ª delegacia auxiliar, os bicheiros Rufino José Pinheiro, preso na casa n. 122 da rua Bomfim, em São Christovão; João de Menezes e Lindolpho André de Souza, presos no predio n. 302 da mesma rua.

Ambos foram postos em liberdade, mediante fiança.

Concurso Veado

Na humildade ou na opulencia,
Na miseria ou na fartura,
O bem, ensina a experiencia,
Só dá o York Mistura.

Para a vida ou para a morte,
O que está mais que provado
E' que só depende a sorte,
Dos cigarros Marca Veado.

(Sessenta contos no Natal)

60$, 65$ e 70$ — Ternos de casemira ingleza, pura lã, preto ou de côr, sob medida. — ALFAIATARIA PARIZ — 78 — Rua Uruguayana — 78 — (Não tem filial)

SOCIAES

CHRONICA MUNDANA

Depois de muitos dias de chuva consecutiva, a manhã de hontem appareceu clara, o sol esplendido de belleza e o céo azul sem uma nuvem.

E assim continuou o dia todo, deixando que o "mundo elegante" e o povo pudessem aproveitar de um dia feriado e de um dia de sol.

O "footing" no Flamengo teve tambem o seu reapparecimento, e grande era o numero de elegantes que passeavam a pé, ou deslisavam maciamente nos seus automoveis.

Notámos: mme. e mlle. Ayrosa, mlle. Fifi Drummond, mlle. Lefèvre, mlle. Sarah Marinho, mlle. Celia Carvalho, mlle. Moreira, mlles. Shillings, mlle. Dora Soares, mlles Helena e Isabel Leal, mme. Raul Chaves, mme. Motta, mlles. Barros Moreira, mme. Barros Moreira, mme. Hugo Leal, mme. e mlle. the Brink, mme. e mlle. Teixeira de Barros, mlles. Guimarães Natal, mme. Stella Ramos, mme. Cesar Lopes, mlles. Placido Barbosa, mme. e mlle. Rodrigues Lima, mme. Luiz Liberal, mlles. Dulce e Laura Liberal, mme e mlle. Rio Branco, mme. e mlle. Teixeira da Silva, mme. e mlles. Pinto, mlle. Ribas, mlle. Stella Wilson, mme. Elias Guimarães, mme. Boavista, mlle. Jordão, mlle. Avellar, mlle. Godinho, mme. e mlles. Gomes, mme. Lemos, mlles. Alves de Souza, mme. Castro Maia, mlle. Zizinha Castro Cerqueira, mlles. Shaw, mlle. Vianna, mlle. Sylvia de Azevedo, mlles. Pereira Gomes.

* * *

Realiza-se quinta-feira proxima, á noite, no theatro Municipal, um grande festival em beneficio da Cruz Vermelha Ingleza.

* * *

Por occasião do anniversario natalicio de seu filho Paulo, o dr. Paulo de Lacerda e sua senhora offerecem hoje, á tarde, em sua residencia, uma recepção, das 5 ás 7 horas.

* * *

Terá o publico do Rio mais uma occasião de apreciar e applaudir "Caruzo", que voltou ao Rio, para dar tres recitas.

Vogue.

* * *

DATAS INTIMAS

Faz annos hoje a gentil senhorita Desdemona M. Pecheza.

—:— Passa hoje o anniversario natalicio de d. Clotilde Rosa de Queiroz.

—:— Completa hoje mais um anniversario natalicio a gentil senhorita Edwiges N. Machado, professora municipal, filha do nosso collega de imprensa Netto Machado.

—:— Conta hoje mais um anniversario natalicio d. Leopoldina Pereira Oliveira, esposa do sr. Henrique Braga de Oliveira, empregado da Light and Power.

—:— Vê passar hoje o seu anniversario natalicio d. Deolinda da Rocha Lemos de Amorim.

—:— Faz annos hoje a interessante e intelligente senhorita Stella Ramos, filha do capitalista Eduardo Ramos.

—:— Conta hoje mais um anniversario natalicio o sr. Eduardo Pereira da Costa, funccionario do Laboratorio Pharmaceutico Militar.

—:— Faz annos hoje o estimado veterinario dr. Raul Gomes Vieira.

—:—Completou hontem o seu primeiro anniversario a galante Nilcéa, filhinha do capitão Thener Silva, conhecido negociante da nossa praça.

—:— Passou hontem a data do anniversario natalicio do dr. Augusto Monteiro, prefeito do Alto Acre.

* * *

CASAMENTOS

Realizou-se hontem o casamento do sr. Mario de Souza Fontes, com a senhorita Jandyra Freire.

Os noivos seguiram para Petropolis.

—:— O tenente Adolpho de Mendonça e d. Odette Carvalho Mendonça participam-nos o seu casamento, realizado a 27 do mez proximo passado.

—:—Realisou-se hontem o enlace matrimonial do sr. Sesinio Ramsung Vianna esforsado gerente da Linha Circular Suburbana de Tramways, com a gentil e prendada senhorita Marina Augusta de Pinho.

Foram padrinhos os srs. Domingos José Meirelles, funccionario da Limpeza Publica, e senhora, e Felisberto Tavares dos Santos e senhora.

Na residencia dos noivos, á noite, houve uma grande festa, que teve grande brilho.

* * *

NASCIMENTOS

—:— O sr. Sebastião Francisco de Araujo Lessa e d. Elvira Moreira da Silva Lessa, sua esposa, residentes em Bom Jardim, Estado do Rio, têm o seu lar augmentado desde o dia 7 do corrente, com o nascimento de um galante menino, que recebeu o nome de Francisco.

* * *

BAPTISADOS

—:— Na matriz de Nossa Senhora da Penha, receberá amanhã as aguas lustraes do baptismo a interessante menina Florinda, querida filhinha do nosso companheiro de trabalho Eugenio Geraldi.

Serão padrinhos o sr. Antonio de Moraes e sua esposa d. Luiza Moraes.

* * *

BODAS DE PRATA

Festejam hoje as suas bodas de prata o sr. Henrique Braga de Oliveira, da Light Power, e d. Leopoldina Pereira de Oliveira.

* * *

HORAS LITERARIAS

O proximo domingo vae perder o aspecto de um dia destinado ao descanço: a sociedade carioca, sempre interessada pelas questões de arte, não perderá o ensejo de gozar uma tarde magnifica, com a realização da segunda "Hora literaria", que terá logar ás 2 horas, no salão nobre da Associação dos Empregados no Commercio. Nesse festival literario-musical tomarão parte prosadores e poetas festejados, que se farão ouvir em trabalhos ineditos na sua maioria e que foram escolhidos, especialmente, para esse fim. O programma que se acha em organização, pelo que ouvimos, está sendo combinado com o maior escrupulo, para que o exito do recital e revista do necessario brilhantismo que impoem os consideraveis nomes de seus collaboradores.

Assim, pois, a "season" literaria do anno ficará assignalada com mais esta "matinée" artistica, em que se reunirá o que ha de mais fino em nosso meio social.

Para facilitar aos interessados, os bilhetes de ingresso para essa festa são encontrados no pavimento terreo da Associação, na sorveteria "Alvear" e no café S. Paulo (charutaria).

* * *

FESTAS

UM SARAO DANÇANTE — Na Faculdade Livre de Sciencias Juridicas e Sociaes do Rio de Janeiro, os estudantes, offerecem hoje uma *soirée* dançante aos collegas vencedores do campeonato de Foot-ball organizado pela "Alliança Academica".

Deve ser uma esplendida festa.

* * *

ENFERMOS

Acha-se bastante enfermo o dr. Paulino Silva, juiz da 2ª vara civel.

* * *

VIAJANTES

A bordo do paquete "Maranhão", chegou hontem do Recife o poeta Hermes Fontes, que ali fôra a convite dos intellectuaes pernambucanos.

Hermes Fontes, nesse passeio, recebeu as maiores homenagens que lhe era dado esperar.

Todos os literatos e a mocidade academica, na capital pernambucana, fizeram-lhe repetidas manifestações, em que o nome do artista das "Apotheoses" era acclamado.

Hermes Fontes trouxe de Pernambuco uma impressão gratissima.

* * *

FALLECIMENTOS

O capitão Alberto Barboza, 1º official da Prefeitura, passou pelo grande desgosto de perder o seu filhinho Adalbertino. O enterro teve logar ás 4 horas da tarde de hontem. São innumeros as demonstrações de pesar que tem recebido o desconsolado pae.

—:— Em jazigo perpetuo da familia J. Mariano de Oliveira, foram hontem dados á sepultura, no cemiterio de S. João Baptista, ás 8 horas, os restos mortaes da exma. sra. d. Heloisa de Oliveira Lemos, esposa do dr. Jefferson de Lemos, filha do dr. José Mariano de Oliveira, director do Apostolado Positivista, e sobrinha do apreciado poeta Alberto de Oliveira e de Alfredo Mariano, nosso companheiro de redacção.

O corpo da inditosa senhora foi, ás 7 horas da manhã, removido da residencia do sr. Raymundo Teixeira Mendes, á rua Benjamin Constant, para a egreja Positivista, onde, com a presença de muitas familias e cavalheiros, o dr. Bagueira Leal fez a oração usada naquelle templo. Em seguida, com extraordinario acompanhamento, seguiu o corpo para a necropole de S. João Baptista, procedendo-se então ao enterramento, que foi altamente commovente.

Sobre a sepultura foram depositadas valiosas corôas.

— Por telegramma particular sabemos ter fallecido á 10 do corrente mez, em Pernambuco (Recife), o coronel dr. Alexandre de Souza Pereira do Carmo, antigo funccionario federal naquelle Estado.

O extincto descendia de uma das mais importantes familias daquelle Estado, era irmão do dr. Benjamin Pereira do Carmo, Procurador da Republica no Estado de Alagôas, do coronel dr. Francisco Ignacio Pereira do Carmo, presidente do Instituto Carioca, cunhado do coronel Jeronymo de Souza Leão e tio do nosso companheiro de imprensa dr. Alexandre Ballá Pereira do Carmo, director-gerente do Instituto e Revista Carioca.

O fallecido exerceu varias commissões importantes no Estado de Alagôas e em Pernambuco seu estado natal, como sejam: inspector da Alfandega, delegado fiscal e commandante superior da Guarda Nacional, etc.

Deixa viuva a exm.ª sra. d. Mathilde da Cunha Pereira do Carmo e 4 filhos maiores.

Era membro de diversas Instituições scientificas e religiosas, das quaes exerceu varios logares de destaque.

LA FEMME CHIC
Fazendas, modas e novidades
L. CARUSO
Rua do Ouvidor, 141. Tel N. 721
Rio de Janeiro

"O MALHO"

O semanario *O Malho* distribue hoje um numero cujo successo já está de facto alcançado pela formidavel "charge" que figura á capa.

O texto, magnificamente impresso e todo illustrado, traz as espirituosas collaborações de J. Bocó, dr. Serapião, Micromegas, João Maluco e Luiz, que assignaram respectivamente a "Chronica", "Musa Parlamentar", "Café Doce", "Da Praia da Saude" e "Aurelino virou bicho".

Charges de successo sobre assumptos politicos em evidencia, innumeros clichés de reportagem social e uma infinidade de notas de espirito, além de paginas artisticas, de litteratura e de musica, completará o numero de hoje da veterana revista carioca.

HELVECIA
RESTAURANTE & BAR
SUISSO

Todos os dias menu variado — Preços modicos, á la carte — Cozinha de 1ª ordem— RUA CHILE 33, ao pé do Cinema Parisiense.
Aberto até 1 hora da noite.

Roupas de brins brancos e de côres, a preços reduzidos, só na popular *Alfaiataria TORRE DO TOMBO*. 204 — RUA SETE DE SETEMBRO — 204 Junto á Praça Tiradentes

Sports

TURF

JOCKEY-CLUB

Flaneur levanta facilmente o classico "Primavera"

Resultaram excellentes as corridas hontem realizadas no elegante prado de S. Francisco Xavier, que aproveitando a data da descoberta da America, realizou este anno a sua primeira reunião extraordinaria.

As honras do dia couberam aos jockeys Domingo Suarez, que alcançou tres victorias, com Zuavo, pela primeira vez victorioso, Dusky-Boy e Motor; Alexandre Fernandez, com Hortencia e Joffre, e José Augusto, que foi o piloto de Flaneur, o vencedor da principal prova do dia, o classico "Primavera". Secundou o defensor da jaqueta do Stud Expeditus a egua Hygéa, que não correspondeu de todo á expectativa da cathedra. Dada a saida em excellentes condições, os quatro concorrentes largaram mais ou menos agrupados, destacando-se pouco depois o filho de Juracy. Uma vez á testa do pequeno lote, Flaneur correu de extremo a extremo os 2.200 metros da prova. Energica, que figurou no começo da carreira, tentando debalde dominar o pilotado de José Augusto, succumbiu de todo, entrando em ultimo logar, batida longe por Patrono, o terceiro collocado.

As victorias dos demais pareos foram repartidas entre os jockeys Ricardo Cruz, com Ibis, e Enrique Rodriguez, que mais uma vez pôz em evidencia os seus meritos profissionaes, conduzindo no vencedor o cavallo Golden Dagger, que, tendo perdido domingo ultimo para Pistachio e Royal Scotch, derrotou hontem, em brilhante atropelada, o veloz filho de Pan, e mais Marialva e Fidalgo.

Damos a seguir o resultado das oito carreiras do programma, disputadas todos, pelo menos apparentemente, com empenho de victoria:

Pareo "Experiencia" — 1.450 metros — 1:500$ e 300$000.

IBIS, 2 a., Inglaterra, por Beppo e Prond Gall, do sr. Luiz M. Mendes, Ricardo Cruz, 52 kilos . . 1º
Landy Lay, Barroso, 53 kilos . . 2º
Coreyra, E. Rodriguez, 52 kilos . . 3º
Casquette, D. Suarez, 50 kilos . . 4º
Raceur, R. Paris, 52 kilos . . 5º

Não se apresentaram Servio e Terrivel.

Tempo, 95 2|5".

Ganho facilmente por tres corpos; do segundo ao terceiro, varios corpos.

Poules, simples, 12$100; dupla (12), com Land Lady, 23$700.

Movimento do pareo, 4:017$000.

Importador, H. Joppert. Entraineur, Braulio Cruz.

Pareo "Animação" — 1.450 metros — 1:500$ e 300$000.

JOFFRE, 5 a., Roi Hérode e Foreclosme, da viuva Pinheiro Machado, A. Fernandez, 53 kilos . . . 1º
Zampa, Le Mener, 53 kilos . . . 2º
Miss Florence, R. Cruz, 51 kilos 3º
Pooh Pooh, J. Augusto, 51 kilos 4º
Mont Blanc, E. Rodriguez, 56 kilos 5º

Não se apresentou Torito.

Tempo, 96 3|5".

Ganho com esforço por um corpo; do segundo ao terceiro, dois corpos.

Poules, simples, 47$800; dupla (12), com Zampa, 186$200.

Movimento do pareo, 10:435$000.

Importador, general Pinheiro Machado. Entraineur, M. S. Peixoto.

Pareo "Ypiranga" — 1.450 metros — 1:500$ e 300$000.

ZUAVO, 3 a., Rio Grande do Sul, Zalig e France, do sr. Germano Boettcher, D. Suarez, 52 kilos 1º
Xará, Enrique Rodriguez, 55 kilos 2º
Ingrata, José Augusto, 50 kilos . 3º
Cruzeiro II, Raoul Paris, 52 kilos 4º
Cravina, Alex. Fernandez, 50 kilos 5º
Samaritano, D. Vaz, 53 kilos . . 6º
Pau, Indulecio Carneiro, 52 kilos 7º
Aiglon, Julio Escobar, 52 kilos 8º

Não correu Marne II.

Tempo, 97 4|5".

Poules, simples, 39$300; dupla (12), com Xará, 61$500.

Ganho facilmente, por um corpo; do segundo ao terceiro, tres corpos.

Movimento do pareo, 12:961$000.

Criador, Zeferino Costa Filho. Entraineur, Fernando Schneider.

Pareo "Guanabara" — 1.500 metros — 1:600$ e 320$000.

HORTENSIA, 4 an., S. Paulo, por Zimpanet e Machoutte, dos srs. Santos & Irmãos, Alex. Fernandez, 50 kilos 1º
Cascalho, Ricardo Cruz, 52 ks. . 2º
Triumpho II, D. Suarez, 51 ks. 3º
Espoleta, Julio Telles, 47 ks. . . 4º
Estilette, Ind. Carneiro, 52 ks. . 5º

Tempo: 106" 1|5.

Poules simples, 20$700; dupla (12), com Cascalho, 32$300.

Movimento do pareo, 14:160$000.

Criador Lynneu de Paula Machado. Entraineur Gabriel Reis.

Ganho facilmente por dois corpos; do segundo ao terceiro, meio corpo.

Pareo "Prado Fluminense" — 1.720 metros — 1:600$ e 320$000.

DUSKY-BOY, 4 a., Inglaterra, por Dark Ronald e Osyrua, do sr. F. Lundgren, D. Suarez, 52 ks. . 1º
Royal-Scotch, Raoul Paris, 53 ks. . 2º
Calepino, Alex. Fernandez, 51 ks. 3º
Petit Bleu, José Augusto, 53 ks. . 4º

Não correu Dagon.

Tempo: 113" 4|5.

Poules simples, 20$200; dupla (12), com Royal Scotch, 17$200.

Movimento do pareo: 18:948$000.

Ganho por meio corpo, do segundo ao terceiro quatro corpos.

Importador, o proprietario. Entraineur, Fernando Schneider.

Classico "Primavera" — 2.200 metros — 3:000$ e 1:000$000.

FLANEUR, 6 a., São Paulo, por Flaneur e Juracy, do sr. Lynneu de Paula Machado, José Augusto, 51 kilos 1º
Hygea, D. Suarez, 49 ks. . . . 2º
Patrono, Enrique Rodriguez, 51 ks. 3º
Energica, Le Mener, 49 ks. . . . 4º

Não correram Interview, Hurrah! e Helvetia.

Tempo: 127" 4|5.

Poules simples, 25$100; dupla (34), com Hygea, 25$500.

Movimento do pareo: 21:126$000.

Ganho por dois corpos; do segundo ao terceiro, um corpo.

Criador o proprietario. Entraineur Francisco Bento de Oliveira.

Pareo "S. Francisco Xavier" — 1.720 metros — 1:800$ e 300$000.

GOLDEN DAGGER, 4 a., Inglaterra, por Soutry e Golden Dawn, do sr. F. Lundgren, Enrique Rodriguez, 50 kilos 1º
Pistachio, F. Barroso, 53 ks. . . 2º
Marialva, D. Suarez, 49 ks. . . 3º
Fidalgo, Ricardo Cruz, 53 ks. . 4º
Battery, Alex. Fernandez, 49 ks. 5º

Tempo: 113".

Poules simples, 43$000; dupla (13), com Pistachio, 115$600.

Movimento do pareo, 21:926$000.

Ganho por cabeça; do segundo ao terceiro quatro corpos.

Importador, o proprietario. Entraineur Fernando Schneider.

Pareo "Estrada de Ferro Central do Brasil" — 1.600 metros — 1:500$ e 300$000.

MOTOR, 2 an., Inglaterra, por Flor di Cuba e La Torda, do sr. Eduardo A. Pereira, D. Suarez, 51 ks. . 1º
Trunfo, Fernando Barroso, 51 ks. 2º
Rico Typo, J. Escobar, 50 ks. . 3º
Salpicon, Enrique Rodriguez, 51 kilos. 4º

Revisor, Julio Telles, caiu.

Tempo: 104" 1|5.

Poules simples, 14$600; dupla (25), com Trunfo, 21$000.

Ganho por 3|4 de corpo; do segundo ao terceiro, varios corpos.

Importador Carlos Coutinho. Entraineur Trajano de Carvalho.

Movimento geral, 121:220$000. Raia, pesada.

* * *

FOOTBALL

NO "MATCH" INTERESTADUAL DE HONTEM, OS CARIOCAS VENCEM POR 5 a 1

O encontro de hontem, entre o "scratch" mineiro e um combinado carioca não merece grandes referencias.

Foi, de parte a parte, um jogo muito fraco, do qual, apezar do "score" elevado, poderiam ter saido vencedores os mineiros.

Xia-se que os nossos visitantes possuem muitos recursos de que se não aproveitavam — pareciam impressionados com o adversario.

Só por isso, o "scratch" mineiro não tirou mais partido de sua boa combinação e de sua grande ligeireza: perto do "goal" perdiam a calma e no meio do campo não se moviam a gosto. A "équipe" carioca aproveitou essa confusão, e vazou cinco vezes o *goal* de Felicissimo, que, — apezar do nosso horror no trocadilho — achámos infelicissimo. Depois de um joguinho molle e aborrecido entre um "scratch" da 2ª divisão e um dos segundos "teams" da 1ª divisão, em que este saiu vencedor por seis "goals" a 2, entraram em campo sob os applausos da assistencia, os dois combinados, constituidos da seguinte fórma:

MINEIROS:	CARIOCAS
Felicissimo.	Lebre.
Mourinha.	Antonico.
Léon.	Pindaro.
Cainco.	Japonez.
Testi.	Oswaldo.
Celso.	Lais.
Morezsohn.	Carregal.
Octavio.	Couto.
Duffles.	C. Araujo.
Irany.	Nery.
Osman.	Dutra.

A saida coube aos cariocas, que logo perderam a bola para os "forwards" mineiros.

Nos primeiros minutos estes desenvolveram um jogo realmente bom, actuando com firmeza, até que Antonico fez um "hands" na area de "penalty". Punido pelo juiz, o sr. Cyro Werneck, do America, e bem batido por Duffles, os visitantes conquistaram seu primeiro e unico ponto da tarde.

Coube, então, aos cariocas tomar a offensiva; Mourinha e Leon, mostraram-se dois "backs" valorosos, e sustem as investidas cariocas.

Mas, não muito tempo depois do ponto dos mineiros, um "player" da sua defesa é obrigado a commetter uma falta na area de penalidade. O "penalty" foi batido por Lais, com tal energia, que a bola não só entrou no "goal", como furou a rêde... Os visitantes não offerecem mais senão uma resistencia muito fraca, sobretudo da parte de seus "half-backs".

Assim, Dutra consegue enviar um bom centro que, rebatido por Felicissimo, vae ter aos pés de Couto, que shoota a "goal"; um "back" mineiro, em defesa espantosa, intercepta a bola, no momento em que esta ia entrando.

Nery, porém, bem collocado, emenda um bom "kick", marcando o segundo ponto carioca.

Volta a bola ao centro, e os cariocas continuam em suas investidas. Em certa occasião, Oswaldo dá um passe alto a Nery que escapa e marca outro ponto, num estylo magnifico.

O primeiro "half-time" terminou frio, com o "score" de 3 a 1. No segundo meio tempo, que foi pouco mais que em bate bola, o combinado carioca conquista mais dois "goals", por intermedio de C. Araujo e Dutra, ambos de bons passes de Couto.

Entre os mineiros, destacaram-se os dois "backs", e os "forwards" Morezsohn e Octavio; dos cariocas, o melhor jogador foi, incontestavelmente, Oswaldo, sobrasaindo tambem Lais e Japonez.

* * *

"VIDA SPORTIVA"

Mais um numero desse excellente hebdomadario nos vem ás mãos. São innumeras paginas de texto variado e agradavel, devido a experimentadas pennas. O mundanismo fornece motivo para uma esplendida série de notas interessantes. O sport tem a mais completa e attrahente reportagem. As gravuras, em consideravel numero, são de grande nitidez. O duello dos jornalistas italianos deu-lhes bons "clichés", sendo a "Vida Sportiva" a unica das nossas publicações illustradas que conseguiu essa reportagem.

O ALISTAMENTO MILITAR DESTA CAPITAL NO CORRENTE ANNO

Proseguindo na publicação da relação nominal dos cidadãos alistados, nesta capital, para o sorteio do corrente anno, chamamos mais uma vez a attenção dos interessados para os prazos que legalmente têm, dentro dos quaes poderão reclamar os seus direitos á exclusão do alistamento.

Esses prazos são: até ao dia 15 do corrente, nas sédes das juntas de alistamento, e, a partir desse dia, na Junta de Revisão e Sorteio, que funcciona no edificio do Quartel General do Exercito, á praça da Republica.

20º MUNICIPIO

Irajá (Quartel Geral da 5ª Brigada de Infanteria — Deodoro)

CLASSE DE 1896

Adhemar Fontoura, Adriano Costa, Affonso Almeida, Albino Alves, Alberto Barros, Alberto Maciel Dantas, Alberto Juvenal Lopes, Alexandre José Alpes Ferreira da Cunha, Alvaro Griffo Taveira, Alvaro Fasqueira, Alvaro de Lamare Leite, Alvaro Corrêa Netto, Alvaro Martins Costa, Alvaro de Lima, Alvaro Pêgo de Faria, Amadeu Caramurú, Aniceto José de Oliveira, Anselmo de Jesus, Antonio Joaquim de Moraes, Antonio Padua Ferreira de Andrade, Antonio Ribeiro da Silva, Antonio Barbosa, Antonio Theodoro Camillo, Antonio Soares, Antonio de Souza Pereira, Amysalack Cesar de Miranda, Arlindo Ximenes, Arnaldo Gonçalves da Silva Rocha, Augusto Dinard, Augusto Ayres de Mello, Augusto Fogaça, Avelino Mendes Gonçalves Filho, Benjamin Martins, Candido Thomaz de Aquino, Carlos Carvalho Varejão, Chryspiniano Gomes, Claudino José de Almeida, Custodio Loureiro, Cypriano Corrêa de Oliveira Junior, Daniel Gonçalves Rodrigues, David Paula Lobo, Domingos Varella, Durval Vieira, Eduardo Antonio dos Santos, Eduardo Francisco de Almeida, Epaminondas Braga, Eugenio Faria, Evrando Gomes Figueira, Faustino de Souza, Fernando Calino, Francisco Targino de Carvalho, Francisco Victor Filho, Franklin Ribeiro da Silva, Gaspar Cinelli, George dos Santos Costa, Henrique da Silva, Henrique Halger, Heraclito Dias, Hilario Firmino da Silva, Humberto Acquarene, Ignacio Teixeira Varanda, Isaac Pestana de Aguiar, Ivan Muniz, João Thompson Hossie, João Sanches, João Raymundo, João Gomes dos Santos, João Côca Serrano, João Francisco Salles, Joaquim Mendes, José Ferreira Leal, José Ferreira, José Eduardo Alves Filho, José de Barros Soutinho, José Alves Moreira, José Cornelio, José Alves de Oliveira, José Machado, José Bento Gonçalves, José Rorigues, José Hiluf da Fonseca, José da Rocha, José Francisco da Silveira, José Joaquim de Mattos, Juvencio Florencio, Lasthenio Alba Soares, Laurentino Pereira de Araujo, Luciano Ricardo, Lucio Corrêa Netto, Luiz Pereira das Neves, Manuel Evaristo Ferreira da Silva, Manuel Nunes dos Santos, Manuel Benevides Soares, Manuel Messias dos Santos, Manuel de Jesus, Manuel Santos Ferreira, Manuel Martins, Manuel José Soares, Manuel José Dias, Manuel Gomes, Manuel Marcellino, Manuel Antonio de Castro, Manuel Homero Lopes, Mario Monteiro, Mario de Oliveira Monteiro, Miguel Lapaiti, Miguel Cardoso, Nestor Crisanthemo Sobral, Nicoláu Schettino, Noé Rodrigues Manso, Oscarlindo Tostes Dias, Octavio José de Oliveira, Octavio Ferreira da Silva, Oscar Fleider, Osorio João Pedro, Paulino Ferreira da Silva, Pindaro Vianna, Plinio do Amaral Segurado Pinto, Ramiro de Souza, Raul Ferreira, Reynaldo Ferreira Alves, Reynaldo Madureira Paiva, Renato Faria, Rodolpho Schlosser, Roque Milloni, Rubem Silveira, Salathiel Marques, Sebastião de Castro, Severino Borges da Silva, Sylvio Arregazão, Tancredo Vasconcellos Sobrinho, Thomaz Barbosa, Thomaz da Costa Oliveira Pinho, Tito Versiano dos Anjos, Walter Araujo e Washington Oliveira.

CLASSE DE 1895

Agostinho Ceiro, Albano Jorge, Alvaro Silva, Armando Machado, Arthur Rorigues, Carlos de Paula Custodio Vidal, Eugenio Dias, Fernando Antonio Raja Gabaglia, Gastão Lopes Baleta, Gastão Moreira da Rocha, José Maria Nogueira Malheiros, Juvenal Pinto, Lauro de Araujo Guimarães, Manuel Augusto Fernandes, Octavio José Carvalhada, Olyntho Vieira Rodrigues Machado, Pedro Leite de Freitas, Riseiro Maurilio Mauro, Salvador Farelli e Theodomiro Figueiredo.

CLASSE DE 1894

Agenor da Silveira, Alexandre da Silveira, Alexandre da Silveira Bruno, Alvaro Silva, Antheny Berger, Antonio Loporage, Antonio Martins da Cunha, Ary Kerni Cardoso Paiva, Avelino Mendes Guimarães, Casemiro Pereira Almeida Cardoso, Fernandes Alves Lobo, Francisco Candido, Hildo d'Alessandro, Ildefonso da Silva Neiva, Jayme Fernandes, João Baptista de Carvalho, José Leopoldino Granado, José Philadelpho de Barros, José Morethzon Soares, Julio Heitor Garcia, Manuel Martins Fernandes, Manuel Nogueira, Miguel Gomes, Nelson Santos, Nuno Alvares de Magalhães, Octaviano Decembrino, Orestes Cruffo e Oswaldo Joaquim Tavares.

CLASSE DE 1893

Agenor Chaves, Antonio Alves Gomes, Antonio Nilo, Antonio Cypriano da Silva, Edefineo Oliveira, João Class Dias, João Baptista dos Santos, José Augusto Penna, José Gonçalves Diniz, Luiz Alves Cavalcanti, Luiz Gonzaga Muniz, Matheus Ferreira, Oscar da Cunha Fonseca e Raul Madureira Paiva.

CLASSE DE 1892

Alberico Melo, Alvaro Coutinho Souto Muyor, Antonio de Aguiar Rocha, Antonio da Silva, Antonio Lopes da Silva, Arlindo Fróes, Breno, de Moraes Annes, Carlos Augusto Tavares e Ciell Thire, Ernesto Francisco de Souza, Francisco Henrique da Silva, Isaias Tavares de Magalhães, Jayme Luz, João Medeiros, Joaquim Pinto Machado Bastos Filho, José Alves da Silva, Julio Pilar, Octavio José Montenegro e Paschoallino Pausa.

CLASSE DE 1891

Arthur Pereira da Silva, Benedicto Penido, Carlos Joaquim Henrique Wendt, Euclydes de Medeiros Guimarães Roxo, Eduardo Martins, Franklin da Motta Cunha, Gilberto de Oliveira, Honorio Moreira Camisão, José Vicente, Manoel Ferreira das Neves, Paulo Tavares Junior, Pedro Pinto Baptista Filho, Sebastião Vianna de Azevedo e Sylvio Monteiro da Motta.

CLASSE DE 1890

Albano de Freitas Rangel, Alberto Pinto de Oliveira, Antonio Gonçalves Antonio Bernardo da Silva, Cesario Florentino Guedes, Deodoro Silveira Penna, Faustino Ferreira de Moraes, Francisco Satyro de Souza, Mario Guimarães Belleti, Manoel Ferreira Gomes, Manoel Gonçalves Rezende, Oscar de Souza, Sylvio Corrêa e Tertuliano Chrispiniano.

CLASSE DE 1889

Adelmando Luz, Adhemar da Rocha Barroso, Affonso Marques, Carlos Gomes da Silva, Emygdio Martins, Francisco Marini, José Luiz Gomes, Leopoldo Maciel Dias, Macia Cameron, Manoel de Jesus (rua Camerino 59), Manoel Florencio, Simpliciano Costa Marowaldo e Virgilio de Oliveira.

CLASSE DE 1888

Adalberto Saraiva Bellaguarda, Adelino Simões, Antonio Conceição, Jayme Guimarães, José Correia Netto, João do Amorim Pereira, Luiz Cruz, Pedro Augusto Lima; Raul Silveira e Virgilio Ayres de Mello.

CLASSE DE 1887

Alarico Didimo do Patrocinio, Alberto Pereira dos Santos, Antonio Dias Ferreira, Antonio Gesteira Pimentel, Enoxo da Costa, João da Costa Lima, Mucio Prado e Octacilio Alvares Pereira.

18º MUNICIPIO

Meyer (Rua Dias da Cruz — Agencia da Prefeitura)

CLASSE DE 1896

Aguinaldo Pimentel, Alexandre Fernandes, Americo Pereira, Antonio Coutinho, Argemiro Joaquim de Azevedo, Braz Francisco da Silva, Claudio Chaves Imbuzeiro, Eleuzino de Araujo Mattos, Emygdio Cerqueira da Motta, Germano Pinto Ribeiro, Henrique Freitas, Henrique Leal, Irineu Boithé, João Pedro de Souza, João Torquato da Silva, José Rabello Leite Sobrinho, Licinio Lopes Quinteiro, Luiz de Lemos Suzano, Manoel Rodrigues, Mariano da Silva, Nestor Augusto do Nascimento Junior, Olympio José de Oliveira, Oswaldo Gomes de Almeida, Ovidio Pereira de Lima, Pedro Alonso de Lemos e Waldemar Peixe Calmon.

CLASSE DE 1895

Alcebiades da Silva, Americo de Carvalho, André Alves Bittencourt, Antonio Agatão, Antonio Antenor dos Santos, Ary Correia Pinto Peixoto, Antonio Nogueira, Braulio Ceta da Silva, João de Assumpção Ribeiro, João da Silva Villar, José Lopes, José Martins Pinheiro, José Ribeiro Arugone, Luiz Henrique de Souza, Manoel Pereira, Mario Ribeiro de Mendonça, Moysés de Souza Monteiro, Ormindo José Rodrigues, Paulo Campos da Paz, Pedro Ferreira da Silva, Pedro Jordão Sobrinho, Pedro Pereira, Reynaldo Martins da Silva, Reynaldo Osorio, Sebastião de Mello e Severino Vieira.

CLASSE DE 1894

Accacio Drummond, Adelino de Souza Pinheiro, Antonio de Moraes, Antonio Raymundo da Silva Junior, Augusto Gonçalves de Oliveira, Carlos Mendes, Deodato Francisco da Silva, Francisco Leal da Costa, Jeronymo Fernandes da Silva, João Ferreira Fraga, João Luiz Martins, João Mafra, Joaquim Fernandes, Joaquim Paula, José Vicente da Silva, Lycurgo José de Andrade, Manoel Francisco Pedro, Manoel Gomes Camargo, Octaviano dos Santos, Oscar Dias de Menezes Ramos, Paulo Braulio do Valle Portugal e Waswaldo de Freitas.

CLASSE DE 1893

Alberto Brondel, Alberto Gomes de Oliveira, Alvaro Franco Ribeiro, Arlindo de Araujo, Arlindo Augusto Gouvêa, Augusto Meirelles, Claudionor Teixeira da Cunha, Fernando Carlos, Francisco Teixeira Mendes, Jair de Oliveira, João Lucio Gomes, João Martins, João Pinto, João da Silveira Rodrigues Filho, Manoel Camargo, Manoel dos Santos Ramos, Pedro Felismino Pereira, Sebastião da Rocha Baptista, Themistocles José da Gama e Ulysses Lopes de Oliveira.

CLASSE DE 1892

Antenor Nicoláo Pereira, Antonio Lisboa de Carvalho, Augusto Casaes de Lima, Augusto Maranhão, Bemvindo Appolinario da Silva, Francisco Moraes da Silva, Joaquim Alves Guimarães, Joaquim Cerqueira de Magalhães, Luiz Antonio Gonçalves, Manoel Albino Cabral, Manoel Alvaro Ribeiro, Manoel Corrêa Barbosa, Manoel da Silva Miranda, Narciso da Silva Moreira, Nehemias Fabiano Soares, Rufino Corrêa, Sebastião Rosa e Silva e Sylvino Francisco Asedias.

CLASSE DE 1891

Adocio Nogueira, Agrigolino Maia Ribeiro, Alexandre Alves Martins, Alvaro Fidelis da Silva, Antonio Quintino Ribeiro, Ary Kerne de Siqueira, Benedicto Alves, Carlos Hilario de Gouvêa, Dagoberto Lisbôa, Heitor Drummond, Horacio da Silva Moreira, João Gabriel Vieira, Luiz José Coelho, Manoel Appolinario do Nascimento, Mauricio Rodrigues Moreira, Nestor Manoel Soares, Octavio Nogueira de Azevedo, Octavio da Silva Prates, Olympio José, Oswaldo de Araujo Lima, Pedro Dias Palmeira, Pedro Henrique da Costa e Waldemar Pereira de Macedo.

CLASSE DE 1890

Annibal Fabiano Soares, Dinarte de Carvalho Motta, Eugenio Teixeira de Campos, Eurico da Silva Neves, Francisco Almeida, Francisco Teixeira Lopes, Heraldo Campia de Vasconcellos, Hildebrando Rodrigues Machado, Genaro Lamartini Mendonça, João da Cruz e João Pereira Camargo (dr.), Joaquim José da Silva, Joaquim Ramos Hurtade, Manoel José Ribeiro, Newton Cesar, Olympio Thedoro Soares, Oscar Pinheiro Trindade, Pedro de Arruda, Raymundo Soares Cruzeiro, Romeu de Castro Ribeiro, Rufino Gurgel de Sant'Anna, Saturnino Calazans e Waldemar Damasceno dos Santos.

CLASSE DE 1889

Alcemiro Marciano da Silva, Antonio Gomes de Souza Reis, Carlos Pereira e Souza, Emilio Baptista Pereira, Felicissimo José Marques, Joviano Marques dos Santos, Jubal Duarte do Amaral, Juvenal Carneiro Pinto, Luiz Ferreira de Moura Brito, Manoel da Rosa Soares Junior, Mauricio dos Santos Andrade, Paulo da Costa Braga, Placido José da Silva e Salomão Migueis.

CLASSE DE 1888

Adão Tavares Laranjeiras, Affonso João Caetano, Alexandre Ferreira, Alvaro José Oliveira, Antonio Vieira, Francisco Marques da Silva, José Henrique Marones, José Joaquim Ribeiro, Manoel Antonio de Souza Bittencourt, Marciano Lino da Silva, Marcilio Pinto, Newton Brandão, Soter Rosa Junior e Theotonio da Costa Campos.

CLASSE DE 1887

Carlos Saink Martins, Horacio Joaquim da Silva, João Boaventura da Silva, João Francisco Nazianzeno e Thimotheo Freitas.

CLASSE DE 1886

Antonio Rodrigues das Cottias; Brazilino Marcolino da Silva, Eduardo José Joaquim Coutinho, Ludovino do Nascimento, Jorge Carlos Ferreira, Mario José da Silveira e Raul de Oliveira e Silva.

CLASSE DE 1885

Franklin de Souza Martins, Maximiano Antonio de Castro Filho, Rodolpho Arthur da Cunha Junior e Severino Baptista de Oliveira.

CLASSE DE 1884

Alonso Garcia Rosa, Anor Fialho, Hermenegildo Justino Vieira e José João Caetano.

CLASSE DE 1883

Augusto Dias Fructuoso Silva, Eugenio Catão Mazze, João da Silveira Rodrigues e João Ribeiro.

CLASSE DE 1882

Bartholomeu João Palmeira, Oscar da Silveira Gonçalves Vianna e Pedro da Silva.

CLASSE DE 1881

Fernando Pinto Torres, Francisco Xavier, João Rabello, Manoel Candido e Manoel Evangelista dos Anjos.

CLASSE DE 1880

Athanagildo Gradel Serpa e Benedicto Ribeiro.

CLASSE DE 1878

Alberto Gama, Alvaro de Souza Moraes e Orlando Goulart da Silveira.

19º MUNICIPIO

Inhaúma (Quartel da Guarda Nocturna — Rua Dr. Manoel Victorino 243—Piedade)

CLASSE DE 1896

Alberto de Souza Carvalho, Altivo Roberto da Costa, Alfredo Bastos, Alfredo José de Oliveira, Alfeu de Almeida, Alvaro de Andrade, Annibal da Rocha Soares, Antonio Alves de Souza, Antonio Moreira, Armando Farias, Arnaldo Brasileiro da Costa, Aristoteles Cyriaco Ferreira, Augusto Costa, Augusto Lopes da Silva, Antonio Baptista Filho, Carlos da Costa Fontelia Filho, Cesar Xavier da Silva, Daniel Lima Faria, Diniz de Oliveira Lopes, Euclydes Barbosa de Oliveira, Eugenio da Conceição, Edgard Vieira, Francisco Ferreira Polonia, Francisco Trancoso de Campos, Henrique Mendonça, Henrique José Ferreira, Hyppolito Simões da Cruz, Ignacio Sebastião, Jayme Valerio Cabral, João Grecco, João Gonçalves Moreira, João Baptista de Macedo, João Mendes, João Fernandes da Silva, José Christovam de Oliveira, José Martins Rodrigues, José Isidro dos Santos, José Fundagem Nogueira, José da Fonseca Cunha, José Pereira Rocha, Jorge Dias, Julio Joaquim dos Santos, Juvenal Rodrigues, Laurindo de Lima Botelho, Luiz José da Silva, Luiz Pereira dos Santos, Luiz Antonio dos Santos, Luiz Moura de Souza, Luciano Moreira, Manoel Ayres, Manoel Borges, Manoel dos Santos, Magno de Freitas, Messias Epiphanio de Oliveira, Miguel Archanjo da Cruz, Nery de Almeida Fortuna, Nicanor Roberto Moutinho dos Reis, Raul Modesto, Pereira, Pedro Fortes Bustamante Sá, Pedro Alves, Pedro Alves da Cunha, Pergentino Respoli, Pretextato Pinto de Araujo, Roberto Moutinho dos Reis, Maul Modesto, Sebastião Juvenal de Mattos, Torquato Gomes de Moraes e Waldemar Soares Nazareth.

CLASSE DE 1895

Adelino de Andrade, Abilio Corrêa, Alvaro de Souza Neves, Antonio Franco da Cunha, Antonio Vieira, Antonio de Souza Pereira Junior, Antonio Alves da Silva, Antenor Ferreira de Paiva, Antenor Luiz da Silva, Architrichino Antunes do Brasil Marin, Aurelio Maia, Arthur Pedro dos Santos, Aristides Rodrigues da Silva, Bernardino Alves Moreira, Breno Lobo, Carlindo Alves Mendes, Carlos Alberto de Souza Cardoso, Carlos Nomero da Camara, Celestino Cavalheiro Roldan, Celino Gonçalves Maia, Christiano João Baptista, Cicero Goulart Macedo, Claudino Teixeira da Cunha, Cypriano Dias de Araujo, Daniel dos Santos Alves, Domingos José Fernandes, Euclydes de Souza, Euclydes Pinto Duarte, Eugenio Bernardo, Eugenio Barreiros, Eleuterio Camuri, Ernesto Corrêa, Floriano Rodrigues, Floripedes Alves de Souza, Francisco Borges Leitão, Francisco Ferreira Tojado, Gilberto Lourenço da Costa, Guilherme Alexandre Ribeiro, Gumercindo Francisco da Cruz, Henrique Nascimento Junior, Henrique dos Santos Filho, Hermogenes Corrêa e Souza, Humberto Gonzaga Bastos Gomes, João Baptista, João Moreira dos Santos, Joaquim Tavares Dias, Joaquim Marques da Silva, José Pinto Monteiro, José Claudio Monteiro, José Ignacio da Silva, José Miranda, José Martins Rodrigues, José de Souza, José Manoel, José Fernandes, José Calixto Rezende, José da Silva, José Pinto dos Santos, José dos Santos Pereira, Julião Baptista Jorge, Juvencio dos Santos Filho, Joaquim Fontainha, Leoncio Francisco Brasil, Ludovico das Neves Bittencourt, Luiz Caldas Menezes de Souza, Luiz Augusto Pereira, Luiz Eugenio de Oliveira, Luiz Antonio dos Santos, Manoel Rodrigues de Carvalho, Manoel Pereira dos Santos, Manoel Coelho Mendes, Manoel Francisco Pimentel, Manoel dos Santos Gomes, Marcello Ferreira da Silva, Mario Teixeira de Carvalho, Norberto Felizardo de Souza, Octavio Gonçalves Ferreira, Pedro Franco, Raul Corrêa de Almeida, Rodolpho Rocha, Romulo Barbosa, Reynaldo David Vollemberg, Sebastião Francisco de Andrade, Sebastião Gouvêa do Prado, Silverio Carvalho Bittencourt, Segismundo Gotelip, Silvestre Ferreira Vieira, Ulysses Lodes de Oliveira e Waldemar Oliveira Dourado.

CLASSE DE 1894

Agenor Pereira Pinto, Alcides Pereira, Alvaro Figueiredo de Amorim, Alvaro de Almeida Araujo, Albuquerque Gaspar Lopes, Antonio Durães, Antonio Nepomuceno, Antonio de Souza Coelho, Antonio Procopio Silva, Antonio Perluche, Antenor Luiz da Silva, Aristides de Souza Cruz, Arlindo Gomes da Silva, Argemiro Brandão, Aristeu Reis, Armando de Pinho Carvalho, Aureliano José Domingues, Achilles Gomes Calaza, Benjamin Francisco Ribeiro, Bernardino Silva Neves, Braulio de Araujo Santos, Carlos da Costa Pimentel, Cecilio Candido de Sá, Diogenes Manoel de Oliveira, Eduardo Fischer, Ernani Madeiros, Ernesto Affonso Ribeiro, Filton da Costa Franco, Francisco Cardoso Collares, Francisco Mello, Francisco Estephaneo, Francisco Leoni Filho, Gabriel Anacleto Dias, Goulart Ferreira, Hermani de Freitas Tostes, Jacy Borges de Miranda, João Conrado Sergio, Jeronymo Villela Tavares, José Gomes dos Santos, José Rodrigues Filho, José de Oliveira Monteiro, Jorge Estefaneo dos Santos, Julio Thomaz Pedroso, Justiniano Mello Filho, Juvenal da Silva Lima, Luiz Augusto Ferreira, Marcellino Francisco Corrêa, Manoel da Silva Junior, Manoel Corrêa Junior, Manoel Francisco Goulart, Militão de Souza, Octacilio Guadelupa, Orlando Gonçalves, Oscar Ferreira Faria Machado, Roberto Josino, Rogerio Corrêa Guimarães e Vicente Ferreira.

CLASSE DE 1893

Accacio de Mattos, Alvaro Marques da Silva, Alfredo Cordeiro de Araujo, Alfredo Ferreira da Costa, Alberto Gomes Loureiro, Antonio Teixeira Affonso, Armando de Oliveira, Arthur de Souza Guimarães, Arthur Coutinho Salles, Arlindo Bastos Monteiro, Ascanio Teixeira Machado, Benjamin Seraphim Pereira, Brasilino José de Souza, Braz Soares de Oliveira, Carlos Carneiro de Mendonça, Carlos Xavier Siqueira Bravo Junior, Carlos Coutinho da Fonte, Demosthenes Gonçalves Vieira, Diogenes Antonio de Souza, Euclydes dos Santos, Euclydes Martins Gonçalves, Floriano Pientauer, Francisco Silva Santos, Gaspar Augusto Kelli, Geraldo Felix da Silva, Geraldino Antonio Lemos, Henrique Gonzaga Borges, Homero Augusto da Silva Maia, Jayme Vicente Elias, Januario Martins de Araujo, João Francisco Nunes, João de Souza Moreira, João Ribeiro Barroso, João José Cordeiro, Joaquim Lopes dos Santos, Joaquim da Rocha Baptista, Joaquim Pereira Gomes, José Leal Rodrigues, José Barbosa Leite, José Amancio Jatobá, José Luiz Rabello, José Malheiros de Souza, Livio Pederneiras Lima, Lucas Evangelista Pereira, Manoel Henrique da Motta, Manoel Felinne Rezende, Manoel Gonçalves Moreira, Manoel Vieira Borges, Mario Goulart Macedo, Octavio Guilherme Pereira Junior, Oliverio Euphrosino da Silva, Parlo Burlamaqui Kepi, Raphael Lopes de Andrade, Reynaldo Amaral, Rodolpho Durães Pacheco, Sebastião Cordeiro de Souza, Simeão Soares, Sylvio Leandro da Costa e Ulysses de Souza.

CLASSE DE 1892

Agenor Duque Estrada Meyer, Agerin Moraes Marcial, Adolpho Carvalho Reis, Alcebiades Soares de Mello, Albino Joaquim Rodrigues, Alfredo Cardoso Pereira, Alfredo José Guilherme, Alfredo Machado Barreto, Alfredo José Gallindo, Alberto Ventura, Alberto Fontes de Vasconcellos, Alvaro Affonso Vianna, Alvaro Martins da Silva, Arlindo Lopes de Oliveira, Archimedes Thomaz Silva, Anchizes de Souza, Augusto José Maria, Antenor Joaquim Pereira, Antonio Sizenando Machado, Antonio Francisco de Souza, Antonio Rodrigues Corrêa, Avelino Coelho da Costa, Avelino Gino de Oliveira, Bernardo de Marinho Reis, Belarmino Francisco, Carlos Caetano Martins, Calixto de Caple, Claudionor Simões da Silva, Diamantino Fausto Ramos Sá, Durval Prado, Belmiro Umbelino de Oliveira, Eduardo Corrêa de Azevedo, Euclydes de Faria Lobo Vianna, Euclydes Carvalho Coelho, Eloy Teixeira Bastos, Evaristo Alves, Epiphanio Anastacio, Fernandes de Carvalho, Francisco Lourenço, Francisco Ferreira Santos, Gastão d'Orleans Jackson, Gabriel de Gouvêa Coutinho, Germano Carlos de Simas, Geraldino Antonio de Lemos, João Marcolino, João Corrêa, João Rodrigues de Souza, João Ferreira Braga, Jorge da Silva, Julio Francisco Maria, Leandro Teixeira, Manoel Cordeiro de Carvalho Netto, Manoel Teixeira de Carvalho, Manoel Raymundo Caetano, Manoel Vicente Alves, Manoel de Rezende, Marcolino Freitas, Mariano Silva Simões, Miguel de Azevedo, Nilo Celso Ribeiro, Norberto Mendes Nepomuceno, Narciso Fernandes da Silva, Oscar Martins Adrien, Raul Clapp e Sebastião Ferreira.

CLASSE DE 1898

Abelardo Wenceslão da Luz (Dr.); Accacio Quirino; Alexandre José Pacheco; Alberto Francisco Martins; Alfredo de Oliveira, Armando Pio dos Santos, Arthur Dias Martins, Arthur Leandro dos Santos, Arthur Augusto de Almeida, Arykerne de Siqueira, Antonio Leopoldino da Conceição, Antonio Evangelista Duarte, Bartholomeu Mauricio Wanderley, Candido Masserau Pereira, Casemiro Barreto Leitão, Calisto Antenor Baptista, Clotario Alves Borges, Democrito Abreu Filho, Eugenio Fernandes, Ernani de Araujo Lima, Fernando Marinho Reis, Francisco Duarte Amaral, Firmino José Ramos, Fidelis Alves da Silva, Galdino Ignacio da Silva, Generoso Rufino Souza, Godofredo Guimarães Mello, Irineu Rodrigues de Souza, João Gonçalves Moreira, José Caetano do Valle, José da Fonseca Filho, José Marques da Silva, Jorge José Cordovil, Jovelino Jacintho de Abreu, Luiz José de Oliveira, Lindolpho Pereira de Mendonça, Mario Silva, Nain Rosema Cardoso, Nepomuceno Maia, Nicanor des Viveiros, Octavio Bispo de Almeida, Pedro de Carvalho, Sebastião da Silva e Souza, Sergio Roque e Urselino Francisco Cherem.

CLASSE DE 1890

Adelino Antonio Luna Freire, Alfredo José dos Santos, Alvaro Maia da Costa e Silva, Americo Augusto da Silva, Armando Luiz de Araujo, Aykerne Gravato, Aristides Bernardo Macedo, Daniel Gomes Guimarães, Francisco dos Santos Figueiredo, Hernani Figueira, Izolino Thomaz de Oliveira, Jacques Mendonça, Geronymo da Silva Bastos, José During, José Talamo, Juvenal Soares Pavão, Luiz Guedes Tavares, Manoel Pedro Santos, Mario Mendes de Oliveira, Oscar Pinto Vieira, Raphael Ramos da Silva, Raul Mario Franco, Silverio Pellico Vianna, Torquato de Medeiros, Victor Damasceno de Moura, e Victor Lazaro Rodrigues.

CLASSE DE 1889

Alvaro Ribeiro Gomes, Alberto Lobo, Antonio Paula Fagundes, Antonio Alves Benjamin Ferreira da Costa, Benedicto de Oliveira, Bernardino Rodrigues Botelho, Carlos Alberto de Moraes, Guilherme Pereira de Souza, José Rodrigues da Rocha e Julio Alves de Souza.

CLASSE DE 1888

Aristides Pereira da Costa, Candido José da Silva, Felinto Ribeiro da Silva, João Santos da Fonseca Costa, João da Cruz Pereira, José Calisto dos Santos, José Apolinario Santiago, José Cardoso Ferreira, Luiz Teixeira Barroso, Oscar de Andrade Santos, Pretexta to Tobias de Aguiar e Sebastião Fabricio.

CLASSE DE 1887

Americo Rodrigues, Candido da Costa Nunes, Dermeval Gomes de Araujo, Joaquim José da Silveira, Paulo Oliveira Galanone, Setembrino Marques de Oliveira e Waldemar Madeira.

(Continúa)

O uso do **Xarope GRINDELIA** de Oliveira Junior acalma qualquer **TOSSE** Sendo completamente inoffensivo

NOTAS RELIGIOSAS

ASYLO ISABEL — No dia 7 do corrente, festa de N. S. do Rosario, realizou-se na capella do Asylo Isabel, conforme o programma por nós annunciado, a religiosa e imponente solennidade da "Primeira Communhão" dos alumnos e alumnas internos e externos da aula de cathecismo do referido Asylo, officiando o director, monsenhor Amador Bueno de Barros, que durante tres dias dirigira o retiro espiritual das jovens esposas do cordeiro immaculado, Christo Senhor Nosso.

A capella, elegantemente ornamentada, repleta de fiéis, sobresaindo a Associação das Filhas de Maria, uniformisadas, apresentava um bello quadro. A's 8 horas, entravam as meninas e meninos, em solenne procissão, precedida dos estandartes do Menino Jesus e S. Luiz Gonzaga, cantando o hymno proprio da festa, com acompanhamento do orgão Santa Cecilia. Durante a missa, celebrada pelo director do asylo, o côro cantava hymnos sacros, e as recommungantes recitavam piedosamente os actos para antes e depois da communhão, sob a direcção das professoras cathecistas.

Ao Evangelho o celebrante, aproveitando a solennidade do Rosario, falou da grandeza do acto que á todos enchia de doce alegria, exhortando as meninas a serem fiéis á devoção do Rosario de Maria, como meio seguro de perseverança na graça divina.

Terminada a missa, todas as meninas e meninos foram consagrados á Santissima Virgem Maria, renovaram as promessas do baptismo, receberam o distinctivo do Apostolado da Oração e uma lembrança da festa.

Com a benção do Santissimo Sacramento encerrou-se a bella festa que muito impressionou a numerosa assembléa.

Para perpetuar tão solenne dia, o photographo sr. Santos tirou varios grupos, onde figuram os que commungaram pela primeira vez, bem como os seus paes, professores, collegas e amigos.

Registramos com satisfação estes actos edificantes e que devem perdurar como lembrança saudosa da liturgia catholica. Eis os nomes dos internos: Candida Arantes, Leonor Arantes, Georgina de Oliveira, Maria do Carmo Silva, M. Magdalena Rodrigues, Helena Vasques, Maria do Rosario Braga, Olga Keppler, Joaquina Keppler, Joaquina Costa, Maria de Jesus, Tecla Guimarães, Rosaura Costa, M. José Florenzano, José Lourenço Pereira, Seraphim Pinto, Jorge Salomão, João Andrade, Jesuino Andrade, Oscar Arantes, Oscarino Arantes, Francisco Sergio Vasques, Osmar Chagas, João Demetrio da Silva.

Eis os nomes dos externos: José Martins Mendes, João de Souza, Trajano Ferraz Moreira, Walter Peixoto, Julia de Azevedo Almeida, Lucilia Netto de Azevedo, Laurentina Netto de Azevedo, M. Alice Uzeda Moreira, Nilda Uzeda Moreira, Irene Martins Mendes, Ermelinda Martins Mendes, Maria da Gloria Gomes Coelho, Amelia Martins Costa, Clotilde Pereira dos Santos, Eugenia Lopes, Pudenciana Miranda P. Pessoa, Nair Martins Saraiva, Maria Augusta Figueira de Mattos, Maria Carolina Figueira de Mattos, Dulce Vilalba, Dinorah do Amaral Savaget e Marina Ribeiro.

*

AUDIÇÃO DE MUSICA SACRA — Vae pelas rodas artisticas e catholicas desta cidade grande enthusiasmo e reina nellas uma anciedade pelo momento da audição de musica sacra, annunciada para o proximo domingo, na egreja de S. Francisco de Paula, ás 4 horas da tarde.

O programma, que vae ser executado por um côro numeroso de maestros de valia, entre elles varios religiosos, não ha duvidar, constituirá um primor de arte.

Sabemos que os exmos. srs. nuncio apostolico e d. Duarte, bispo de São Paulo, assistirão a essa bellissima festa.

Já tivemos occasião de noticiar que a regencia desse imponente côro está a cargo do conceituado compositor frei Pedro Sinzig.

O festejado orador sacro padre dr. João Gualberto do Amaral, falará durante 15 minutos, no intervallo, da 1ª para a 2ª parte.

Os cartões de ingresso acham-se á rua Rodrigo Silva n. 3, Circulo Catholico.

*

IRMANDADE DE S. SEBASTIÃO EM BENTO RIBEIRO — Na capella do milagroso patrono desta Irmandade estão sendo rezadas as ladainhas do Mez do Rosario, ás segundas e quintas-feiras, sendo celebrante o revdo. vigario Januario Tomei, que antes das mesmas fará uma predica religiosa.

No dia 1 teve logar a inauguração do sino desta capella, na presença do vigario Januario e de grande numero de catholicos, que tiveram occasião de ouvir a palavra ardente do mencionado vigario, que a todos aconselhou proseguir na obra santa a que se impuzeram, para gloria da nossa santa religião.

No dia 4 realizou-se o baptismo do novo Crucifixo desta capella, sendo nessa occasião baptisado tambem pelo digno vigario Januario Tomei uma creança, filha de um dos irmãos, fazendo-se ouvir 19 alumnos do Catecismo da capella, em confissão, os quaes fizeram communhão no dia 5 na capella de Nossa Senhora do Amparo, em Cascadura.

A administração desta Irmandade previne a todos os moradores desta localidade que quizerem baptisar os seus filhos, que podem fazel-o nesta capella, pois que o vigario da freguezia presta-se a realizar esse acto ali para evitar a longa viagem dos mesmos a Irajá, sendo necessario para isso avisal-o na vespera que tiver de ser o mesmo realizado.

Nesta capella continuam a ser ministradas nas segundas, quartas, quintas e sextas-feiras, lições de catecismo pelos padres Januario Tomei e Miguel Mochou.

*

CURATO DE SANTA THEREZA — *Movimento parochial* — Vigario, padre Pedro Massa. A matriz, á rua dos Junquilhos, está aberta todos os dias, das 6 1|2 ás 10 1|2 horas e das 16 ás 19 horas.

O revmo. cura attende a chamados a qualquer hora, do dia ou da noite, para administrar sacramentos a enfermos.

Residencia: travessa do Senado 10, telephones centraes 3.297, 2.470 e 5.413.

Missas: aos domingos e dias santos, ás 7 1|2 horas, ás 8 1|2, com explicação do Santo Evangelho e ás 9 1|2 horas.

A's 18 3|4 horas — Pratica e benção do Santissimo Sacramento.

No dia 19 de cada mez — Missa com communhão geral das damas de caridade e devotas de S. José.

Nas sextas-feiras — Corinha [illegible] e benção, ás 18 3|4 horas.

Reuniões — Primeira sexta-feira do mez — Reunião da Guarda de Honra do Sagrado Coração de Jesus ás [illegible] horas da noite.

No terceiro domingo do mez — Reunião da Pia União das Filhas de Maria, ás 10 horas da manhã.

No primeiro domingo do mez — Reunião de S. Luiz Gonzaga, ás [illegible] horas da manhã.

No quarto domingo do mez — Reunião da Associação da Santa [illegible] ás 10 horas da manhã.

No segundo e quarto domingo do mez — Reunião das Damas de Caridade, á 1 hora da tarde.

Em todas as sextas-feiras — Conferencia de S. Vicente de Paulo, ás 10 horas da manhã.

Na segunda terça-feira do mez — Reunião das Senhora [illegible] Christã.

Cathecismo — Na matriz, aos domingos e dias santos, depois da missa das 9 1|2 horas e nas quartas e sextas-feiras, das 3 1|2 ás [illegible] horas da tarde.

Na egrej ade Nossa Senhora das Neves, em Paula Mattos, nas [illegible] feiras e sabbados, das 3 1|2 ás [illegible] horas da tarde.

No Collegio das Irmãs [illegible] nistas: nos domingos e dias santos, das 9 ás 10 horas da manhã.

CHRONICA ESPIRITA

O MEDO DOS ADVERSARIOS

De Cuyabá recebi uma carta e tres numeros do jornal "A Cruz", orgão da "Liga Social Catholica Brasileira" de Matto Grosso, na qual um confrade me pede para responder uns artigos que o dito jornal publica contra o Espiritismo.

Responder o que?

O confrade deve ficar satisfeito com a guerra que se move á nossa doutrina. E' um reclamo gratuito que se nos faz. Não succedeu o mesmo ao Christo? E Elle era o lenho verde, era o Mestre e Senhor.

O articulista d'"A Cruz" cita algumas phrases esparsas do "Livro dos Mediums", com as quaes Allan Kardec com toda sinceridade mostrou os precalços e os perigos que podem resultar de se aceitar todas as communicações de todo e qualquer espirito que porventura se queira manifestar, sem as passar pelo cadinho da razão, e destas phrases tira conclusões ridiculas com as quaes quer provar que o Espiritismo não tem base solida.

Para demonstrar a sua sabedoria diz o articulista: "Falsa é a theoria espirita desde o seu inicio, pois começa por asseverar que todos os espiritos ou almas foram creados todos ao mesmo tempo para depois cada um ir animar um corpo quando elle for formado."

Que disparate! Onde nos livros de Kardec se lê semelhante absurdo?

Basta este periodo para demonstrar áquelles que imparcialmente procuram a verdade, que o articulista não conhece as obras de Kardec, ou então, de má fé procura encobrir a verdade.

Não é isso que o Espiritismo ensina e sim, que Deus nunca principiou nem cessou de crear e que a formação dos espiritos se opera pelas eternidades afóra, que tudo que existe tem um principio de vida em si, principio intelligente relativo, que passando pelos reinos mineral, vegetal e animal e reinos intermediarios e o intermediario entre o animal e o homem, quando acaba a sua trajectoria é levado por espiritos prepostos para mundos *ad-hoc*, mundos onde perde os instinctos animaes e se fórma o Perispirito (corpo astral), que dá ao espirito a sua personalidade, a sua individualidade, constitue o seu eu.

Isto o articulista parece não poder comprehender, pois noutra parte do seu artigo elle diz: "O perispirito é uma invenção gratuita e um enorme absurdo. Segundo elles affirmam não é nem corpo nem espirito. *Mas entre corpo e espirito não ha meio termo*: o que é espirito não é corpo, e o que é corpo não é espirito."

E eu pergunto ao novo sabio, toda substancia que se volatiliza deixa de existir por não ser mais visivel e palpavel? E se a substancia não deixa de existir por ter-se evaporado não póde existir um corpo astral invisivel aos nossos olhos, visivel porém aos olhos de um medium vidente, tantas vezes constatado até com machina photographica, ou aos santos da egreja, quando isso a ella convem?

E póde se conceber uma entidade sem que ella tenha um corpo que represente a sua individualidade?

O articulista diz que sim, pois elle affirma que a reencarnação dos espiritos é impossivel, porque, "o que individualiza a alma é o corpo carnal."

Absurdo sobre absurdo. Que será, então, a alma depois da morte do corpo? Naturalmente nada, pois a sua individualidade deixa de existir. Mas, então, como póde soffrer no inferno ou purificar-se no purgatorio?

E o Christo falando a Nicodemos (Cap. 3º de S. João), dizendo-lhe sem ser interrogado: "Na verdade te digo que não póde ver o reino de Deus, senão aquelle que renascer de novo." E reforçando a sua sentença, quando Nicodemos o interroga como isto se póde dar, Jesus diz: "Não te maravilhes de eu TE (*no singular*) dizer: *Importa-VOS* (plural) *nascer outra vez.*

Não affirma Jesus ahi a reencarnação de toda a humanidade?

Medite collega!

Fred. Figner.

MASSA DE TOMATE — A melhor é a da Companhia Manufactora de Conservas Alimenticias.

OS AGENTES FERIDOS NO CÁES DO PORTO

Noticiámos, ha poucos dias, a aggressão que soffreram os agentes de policia ns: 89 e 207, quando tarde da noite passavam pelo Cáes do Porto. Ambos foram colhidos de surpresa e feridos a pedradas por um grupo de desordeiros que fugiram.

Soccorridos pela Assistencia, os dois policiaes foram internados em quartos particulares, por conta da policia. Hontem foram elles visitados pelo major Reis, em nome do chefe de policia, e que fez entrega a cada um de 50$000, que o dr. Aurelino Leal lhes mandou abonar.

O encarregado dos Negocios da Hespanha, sr. d. Miguel y Espinos, entregou ao assistente do chefe de policia, hontem por occasião da inauguração do Hospital Hespanhol a quantia de 50$000 para os dois policiaes, rendendo assim um preito de carinho aos que se sacrificam pelo bem estar do publico.

Aos Srs. Medicos oculistas e seus clientes

A Casa Vieitas tem a honra de communicar que se encontra rigorosamente preparada para aviar qualquer prescripção optica, fazendo o desconto de 20 °|° sobre os preços correntes do mercado, devolvendo immediatamente a importancia da despesa, caso os srs. medicos oculistas verifiquem qualquer imperfeição no trabalho ou inferioridade no material empregado. Secção de optica, rua da Quitanda n. 56.

PAPEL VITRAUX lindos e variados dos padrões na Papelaria Mendes; rua do [illegible] 60. (S)

ILEGÍVEL

THEATRO & MUSICA

OS QUE DESAPPARECEM

O celebre actor inglez [illegible], grande interprete de Shakespeare, cuja morte o telegrapho, não ha muito, nos annunciou

CARTAZ DO DIA

CARLOS GOMES — "Matei o bicho" (revista). A's 7 3|4 e 9 3|4.
LYRICO — "Boheme" (opera). A's 8 3|4.
MUNICIPAL — "Carmen" (opera). A's 8 3|4.
PALACE — "O mestre de forjas" (drama). A's 8 3|4.
PHENIX — Espectaculos de Carlos Chaplin. A's 2 1|2, 8 e 10.
REPUBLICA — Espectaculo da companhia equestre Manetti. A's 2 1|2 e 8 3|4.
RECREIO — "A duqueza do Bal Tabarin" (opereta). A's 8 3|4.
S. PEDRO — "O deputado independente" (comedia). A's 2 1|2, 7 3|4 e 9 3|4.
S. JOSÉ — "O Rio em camisola" (revista).
TRIANON — "Champignol á força" (vaudeville). A's 4, 8 e 10.

* * *

CIRCOS

PIERRE — Funcção ás 8 1|2.

* * *

RECLAMOS

MUNICIPAL — A grande companhia Lyrica Mocchi, de volta de S. Paulo, realiza hoje o primeiro da curta serie de espectaculos que vem realizar novamente no Municipal. Será cantada a opera de Bizet — Carmen, fazendo D. José o celebre tenor Caruso.

LYRICO — A Boheme, a deliciosa e querida opera de Puccini, constitue o programma de hoje da companhia lyrica popular. É mais uma enchente certa, no Lyrico.

PALACE — A Companhia Dramatica de S. Paulo annuncia para hoje o velho drama de Georges Ohnet — O mestre de forjas, que é sempre ouvido com agrado.

RECREIO — Repete-se esta noite, no Recreio, a encantadora opereta — A duqueza do Bal Tabarin, que tão bem representada é pela companhia Henrique Alves.

TRIANON — O engraçadissimo vaudeville em tres actos — Champignol á força, continúa em franco exito no Trianon, a que continúa affluir uma concurrencia elegante e numerosa.

PEDRO — Um espectaculo digno de ser assistido pelas familias cariocas é o que nos offerece diariamente a companhia Alexandre Azevedo. A comedia — O deputado independente é cheia de verve, de um entrecho interessantissimo, com um magnifico desempenho por aquella troupe.

REPUBLICA — A companhia Foureaux-Manetti, cujos espectaculos estão sendo immensamente concorridos, organizou para hoje um programma cheio de novidades e attracções.

PHENIX — Um soberbo espectaculo annuncia para hoje a companhia Cardo Charlot, cujos espectaculos são um regalo para o nosso publico.

S. JOSÉ — O Rio em camisola pegou, e pegou ás direitas. O publico que enche o S. José todas as noites applaude com enthusiasmo a hilariante revista.

CARLOS GOMES — Matei o bicho, a interessante revista em scena no Carlos Gomes, com grandes applausos, terá hoje mais duas representações.

* * *

CIRCOS

Muito concorridos têm sido os espectaculos que mr. Pierre tem realizado, no elegante pavilhão armado á rua Voluntarios da Patria, junto ao largo dos Leões.

Temos visto ali as melhores familias do aristocratico bairro, o que demonstra quanto é querido o nome de mr. Pierre.

Os numeros apresentados são os mais attraentes. A familia japoneza nos jogos Icarios, é extraordinaria. Joaquim de Araujo, um verdadeiro campeão, já conseguiu captar as sympathias geraes. Antonico, Sonino e William são o enlevo da creançada.

Para hoje annuncia-se uma nova funcção, repleta de novidades, e para breve se annuncia a estréa das feras da enorme menagerie que mr. Pierre possue.

MUSICA

RECITAL CHOPIN — O culto a Chopin, não ha duvida, vae fructuosamente alastrando pelas camadas da arte indigena.

[illegible]

VARIAS NOTAS

A COMPANHIA LYRICA DESPEDE-SE DE S. PAULO — [illegible]

A RAINHA DO "COUPLET" NO S. JOSÉ — [illegible]

A RECITA DE SEGUNDA-FEIRA NO LYRICO — [illegible]

SOL DO SERTÃO — [illegible]

A COMPANHIA MANETTI — [illegible]

AUDIÇÃO DE PIANO — [illegible]

CONCERTO SYMPHONICO — [illegible]

O SUCCESSO D'"O RIO EM CAMISOLA" — [illegible]

ALFREDO ABRANCHES — [illegible] os creditos do seu nome, do nome que herdou de sua mãe, a festejada actriz Adelina Abranches.

Alfredo Abranches continúa desempenhando este papel na "Duqueza do Bal Tabarin", que ainda hoje se representa no Recreio, ás 8 3|4, e na qual é muito applaudido, ao lado de Adriana de Noronha, Elisa Santos e Salles Ribeiro.

— ✚ —

A FESTA DE CARLITOS, NO PHENIX — O notavel excentrico Carlitos realiza hoje, á noite, no Casino Theatro Phenix, a sua serata d'onore. Ali se encontrarão, certamente, todos os admiradores do distincto artista, aos quaes tão boas horas de alegria tem proporcionado. Tomam parte no espectaculo todos os artistas da brilhante companhia, exhibindo Carlitos dois dos seus sketchs mais festejados.

O programma foi cuidadosamente elaborado, com os melhores elementos da companhia. Carlitos representará os sketchs — Carlitos e Dick num café concerto, a estréa de Carlito no Studio Film.

Amanhã, a ultima matinée.

— ✚ —

A "TROUPE" CHEFALLO-PALERMO, EM ARACAJU' — Aracajú, 12 (A. A.) — Acha-se aqui, realizando uma temporada, a companhia de attracções e variedades Chefallo Palermo.

— ✚ —

"TUDO DANSA!" — A nova revista de Alvarenga Fonseca e J. Miranda — Tudo dansa!, em adeantados ensaios no Carlos Gomes, onde subirá á scena nos primeiros dias da semana proxima, tem scenas interessantissimas, entre as quaes podem ser citadas — a "charge" ao feminismo (dois septimínios do genero do da "Viuva alegre", habilmente ensecenados pelo competente ensaiador J. Silveira), o tercetto dos "Mineiros", o sextetto dos jornaes vespertinos, o "Chá", a canção da "Estrella", com acompanhamento de côros, etc. O "clou" da peça será, sem duvida, o seu quadro de comedia — "O casamento da Rosinha", caracteristico e verdadeiramente engraçado.

MINAS - RIO - S. PAULO

ITABIRA DO MATTO DENTRO, 5 de outubro. (Do correspondente) — Ha um mez mais ou menos desmoronou pela segunda vez o canal da uzina electrica, agora, substituido por bicas, na extensão de 105 metros, de taboas de madeira ruim, o que occasionará brevemente novos prejuizos.

Aquelle desmoronamento occorreu na occasião, em que as ruas já estavam ficando ás escuras por falta de lampadas; agora, o novo serviço inaugurado á 20 de setembro, foi interrompido no dia seguinte, devido a quéda de novos postes, já podres, ficando restabelecida a illuminação desde o dia dois.

Foi supprimida a illuminação nas ruas do Campestre, parte, na do Pará e na avenida do Cruzeiro.

Os moradores respectivos, resignados, dizem que "isso é assim mesmo, que irá acabando nos poucos" e, estão fazendo acquisição de lamparinas de azeite para dependurarem ás portas.

* * *

Estado do Rio

S. JOÃO DA BARRA, 7 de outubro. — Communicam-nos:

"Exmo. sr. redactor do Correio da Manhã. — Temos a subida honra de levar ao conhecimento de v. ex. que em concorridissima reunião politica realizada na redacção do jornal "Combatente", foi acclamado com o maximo enthusiasmo chefe politico do antigo partido do nosso sempre lembrado coronel Nunes Teixeira, o prezado conterraneo dr. João Baptista da Motta, cujo nome vem ligado á historia de nossa Patria, já como republicano do tempo da propaganda, já como seu representante, quer no Congresso, como deputado, quer em delicadas commissões no exterior do paiz, o que sabiamente os governos lhe têm confiado.

Aproveitamos essa opportunidade para no nosso nome particular e nos do eleitorado sãojoannense reiterar a v. ex. os nossos protestos de elevada consideração. Saudações cordiaes. — Nelson Zuanny Delphim Pereira, presidente. — Alfredo Antonio Raposo, secretario."

* * *

Estado de S. Paulo

PELO TELEGRAPHO

S. PAULO, 12. (A. A.) — Seguiu hontem para Santos, pelo trem das 16 e 15, o general Barbedo, inspector da região militar, que vae assistir ás festas em homenagem á Cruz Vermelha Santista. As festas constarão de um banquete e baile, realizando-se hoje uma parada em que formarão o 43º de caçadores, os Tiros 2, 3 e 11, um contingente da Força Publica do Estado e os marinheiros da esquadra.

O general Barbedo que seguiu em companhia do seu estado maior, regressará amanhã pela manhã a esta capital, visto haver promettido comparecer ás cerimonias da entrega das bandeiras aos batalhões do Collegio Anglo-Brasileiro que se realiza ás 9 horas da manhã e da Escola de Medicina e Polythechnica que terá logar ás 14 horas.

S. Paulo, 12 — (A. A.) — Os proprietarios de automoveis de aluguel realizarão hoje, ás 21 horas, uma reunião, afim de tratar dos interesses da classe.

Noticia-se que os mesmos pretendem augmentar os preços e uniformizal-os entre todas as "garages".

NORTE E SUL

AMAZONAS

Manáos, 12 (A. A.) — A Assembléa do Estado encerrou hontem os seus trabalhos. Depois da sessão de encerramento foi incorporada ao palacio Rio Negro cumprimentar o chefe do Estado, pronunciando nessa occasião o presidente do legislativo um discurso de saudação ao dr. Alcantara Bacellar, a quem entregou uma moção de solidariedade assignada por dezoito deputados que tinham comparecido á ultima sessão da Camara. Em seguida falou o dr. Regalado Baptista, leader da Assembléa, que em brilhante oração salientou a elevação de vistas do governador e a sua administração patriotica cujos beneficios se vão accentuando.

O dr. Alcantara Bacellar agradeceu depois o testemunho de apreço que lhe davam os seus antigos companheiros da Assembléa, prestigiando a sua acção politica e administrativa.

—:— A lei orçamentaria reduzindo de 10 "|" a taxa de exportação sobre a borracha, 12 "|" sobre a castanha e 5 "|" sobre o guaraná, occasionou um deficit cujo desapparecimento é esperado por força do augmento provavel das rendas, em virtude da cessação do contrabando.

—:— A Associação Commercial, que foi ouvida sobre varios pontos do orçamento para 1918, manifestou-se plenamente satisfeita com o trabalho da Assembléa.

CEARA'

Fortaleza, 12 (A. A.) — A falta de transportes continúa a causar grandes prejuizos ao commercio exportador. Existem aqui mais de cinco mil fardos de algodão aguardando vapor e em Camocim é tambem grande o numero de volumes depositados á espera de transporte.

A Associação Commercial desta capital tem reclamado providencias sem resultado.

—:— Falleceu nesta capital o major Zacharias Cintra Collares.

BAHIA

S. Salvador, 12 (A. A.) — Festeja hoje o anniversario da sua fundação o Instituto de Assistencia á Infancia.

—:— Toma vulto a fundação da instituição de Caixas Escolares que tomarão o patronato de nomes illustres.

—:— A subscripção Pró-Patria Portugueza attinge á importancia de 140:400$000.

—:— Realiza-se amanhã, no salão do Conselho Municipal, uma grande manifestação de apreço ao general Gabriel Botafogo, inspector da região militar.

—:— Foi nomeado director do serviço de abastecimento de aguas desta capital o engenheiro Felinto Mello.

—:— Reune-se hoje a junta de alistamento para organizar as mesas eleitoraes, para a proxima eleição de renovação de conselheiros municipaes.

SERGIPE

Aracajú, 12 (A. A.) — Passou hontem o anniversario natalicio do deputado João Menezes, director do "Correio de Aracajú", que por esse motivo foi muito cumprimentado. A' noite, compareceram sua residencia, para felicital-o numerosissimas pessoas, inclusive, o presidente do Estado, general Oliveira Valladão, e o senador Lobo.

—:— Causou sensação aqui o barbaro assassinato do coronel Delmiro Gouveia, que era muito relacionado em todas as praças do Estado.

—:— Foi reconduzido o juiz municipal de Maurim, dr. João Dantas Martins Reis.

SANTA CATHARINA

Florianopolis, 11 (A. A.) — (Retardado) — O Superior Tribunal do Estado remetteu ao governador a lista dos candidatos ao juizado de direito da comarca de Cruzeiro, composta dos bachareis Nereu Ramos, Aprigio Gomes e Heitor Blum. Dentre estes será o dr. Aprigio Gomes o nomeado para aquelle cargo.

Amanhã o Tribunal remetterá a lista dos candidatos ao cargo de juiz de direito de Chapecó.

—:— Realiza-se hoje á cerimonia do juramento á bandeira pelos voluntarios de manobras. O acto será solenne, discursando na occasião o dr. Nereu Ramos, secretario da delegação da Liga de Defesa Nacional. Depois da cerimonia do juramento, os voluntarios farão diversos exercicios, entre os quaes o de assalto á baioneta.

—:— Foi nomeado juiz de direito da comarca de Cruzeiro o dr. Aprigio Gomes.

RIO GRANDE DO NORTE

Natal, 12 (A. A.) — Falleceu nesta capital, Christina Maria da Conceição, que contava 105 annos de edade.

—:— O Superior Tribunal de Justiça, em sessão de ante-hontem, confirmou o despacho do juiz de 1ª instancia, impronunciando o major Antonio de Andrade, accusado de ser o mandante da tentativa de assassinato do sr. Euclydes Carneiro.

PERNAMBUCO

Recife, 12 (A. A.) — Realiza-se hoje a reinauguração da columna commemorativa erguida sobre as ruinas do antigo forte no arraial novo de Bom Jesus.

—:— O mercado do assucar esteve hontem algo interessado e o do algodão esteve firme na praça, realizando-se vendas a 39$000 e 40$, a arroba.

—:— Falleceu nesta capital o dr. Alexandre Pereira Carmo, antigo inspector da Alfandega daqui.

PARANA'

Curityba, 12 (A. A.) — Os jornaes desta capital referem-se com agrado a acção do governo federal mandando a estrada de ferro São Paulo-Rio Grande, construir 173 vagões para o transporte de mercadorias, esperando assim o commercio, com essa medida, dar vasão ao enorme stock de mercadorias, restabelecendo de vez a anormalidade reinante, por falta de transportes terrestres.

—:— O dr. Affonso Camargo, presidente do Estado, assignou o decreto suspendendo, por conveniencia do serviço sanitario, até segunda ordem, as aulas das escolas publicas primarias desta cidade e tornando facultativa a frequencia dos alumnos da Escola Normal.

CAIXA ESCOLAR BENTO RIBEIRO

A commissão promotora do festival artistico em beneficio da Caixa Escolar Bento Ribeiro, do 3º districto, resolveu transferir, por motivo de força maior, o mesmo festival já annunciado, para occasião que será novamente annunciada.

CINEMAS

HOJE NA AVENIDA

ODEON — O programma de hoje, nos salões do bello cinema Odeon, é com os dois ultimos episodios de Judex, o empolgante film, episodios de scenas as mais sensacionaes, sob os titulos, respectivamente, de Ondina e sereia e Perdão e amor. Vae, pois o leitor ter ensejo de apreciar ainda hoje o tão anciosamente esperado desfecho desse cartaz, será ainda apresentada, uma interessante comedia da Fox. — Amor ensaboado.

CINE-PALAIS — O Cine-Palais, annuncia para hoje uma exhibição de marcar época. Constará ella do film Mulher iman, de episodios os mais arrebatadores. A interpretar o principal papel do drama, de lances da mais intensa acção, teremos a Kitty Gordon, filiada á alta nobreza britannica, e que tem nessa obra mais uma creação, em nada inferior a tantas outras que já a consagram uma actriz d'elite.

AVENIDA — Dois elementos de alta relevancia se congregam, ainda hoje, para assegurar ao elegante Avenida, já agora ponto obrigado de reunião do nosso escol social, um successo dos mais memoraveis. Um desses elementos é a inexcedivel Paramount, que apresenta uma de suas insuperaveis creações — A esposa do diplomata ou Miss Washington, encantadora comedia, de situações altamente comicas e luxuosamente montada. O outro elemento de exito é o nome da interprete da maravilhosa pellicula — Marguerite Clark, a extraordinaria actriz, que reapparece na tela, após uma longa ausencia.

PATHE' — Stuart Holmes, o famoso actor que tanta fama conquistou em papeis de acção de perversidade e maldade, reapparece hoje no Pathé, que faz correr no seu écran um notavel trabalho da Fox Film, sob o titulo — Desamparado. Stuart Holmes tem nessa producção cinematographica um trabalho que faz vibrar de intensa emoção o espectador.

PARISIENSE — O salão do Parisiense vae ser de acanhadas dimensões para conter todos quantos o devem procurar hoje, na avidez das mais intensas e vigorosas sensações. A causa desse phenomeno explica-se facilmente: é que a sociedade elegante que frequenta aquelle centro de diversões vae ter, no seu écran, um drama de pujante acção, com um magistral entrecho, tendo a augmentar o seu valor artistico o trabalho de uma actriz das mais perfeitas na tela — Alice Brady, que reapparece na Maternidade.

FÓRA DA AVENIDA

IDEAL — "O desamparado" é uma bella e deslumbrante producção da Fox Film, que nella apresenta cinco actos summamente emotivos, de lances que arrebatam e empolgam o publico. Como protagonista desse estupendo trabalho dramatico, o espectador terá ensejo de, mais uma vez, applaudir o querido e festejado actor Stuart Holmes. Para fecho desse sensacional programma, correrá mais o magnifico drama de aventuras, em 3 actos, "Ladrões de telegrammas".

PARIS — O programma, cuja exhibição annuncia para hoje o popular cinema Paris, é dos mais attraentes e arrebatadores. "Carlito, garçon de hotel", pelo afamado artista excentrico Carlito; "Mulher-iman", peça dramatica de amor e vingança, em que tem uma de suas celebres creações a Kitty Gordon; "Oliver Twist", o famoso romance de Ch. Dickens, em que Maria Doro tem um surprehendente trabalho no "travesti" do garoto da City.

IRIS — O Iris offerece hoje aos "habitués" do seu salão a "reprise" de uma peça que deixou indeleveis recordações no espirito de quantos assistiram a sua projecção. Referimo-nos á "Civilisação", essa pungente e vibrante pagina de dôr e de soffrimento, baseada em assumptos da guerra e que tão indomavel impressão produziu.

BOULEVARD — O confortavel cinema da empresa N. Jardim annuncia para hoje um programma que promette fazer desusado successo. Nelle figura, como nota predominante, o grandioso film em 7 actos — "Educae vossas filhas!", de episodios de funda emoção, edificante lição de moral. E, como fecho do programma, a hilariante comedia — "Enganos de copos..."

AMERICANO — E' cheio de attracções o programma de hoje no apreciado cinema de Copacabana. Delle constam dois empolgantes films, que são: "Naná", de vibrante e intensa acção dramatica; "Judex", ultimo episodio, de lances os mais arrebatadores. Como se isto não bastasse, será ainda exhibida a saltitante comedia da Fox Film — "Os dois rivaes".

MATTOSO — Um programma cheio de attractivos é o que confeccionou para hoje o cinema da praça da Bandeira: "Universal Journal", revista com a resenha dos ultimos acontecimentos mundiaes; "Os perigos do serviço secreto", drama de actualidade, com episodios emocionantes; "Braço é braço", comedia; "O que se escreve fica", de intensa acção dramatica.

ARTISTAS DO DIA

Rita Jolivet, a sobrevivente da catastrophe do "Lusitania", na heroina da "Egualdade", um empolgante "film" de assumpto slavo, que o Palais annuncia para depois de amanhã

A linda Mary Pickford e seu esposo Owen Moore, no delicioso "film" "Cinderella", baseado no conto de Perrault, é annunciado para depois de amanhã no Avenida, que, como se sabe, é o primeiro exhibidor, no Brazil, das producções da Paramount

Robinne, que segunda-feira reapparece no Ideal e Pathé, numa nova creação, a protagonista da "A canção do fogo", em seis partes

NOTICIAS DIVERSAS

Vae ser, afinal, satisfeita a curiosidade do publico. O Fantasma pardo, serie interpretada pelo famoso Rolleaux, começará a ser projectada, a começar de 18 do corrente, no Iris.

Max Linder, o popular comico, reapparece segunda-feira, no Pathé, num dos seus ultimos films posados em França.

E, por falar em Max Linder, os jornaes americanos dizem que o artista continúa gravemente enfermo, soffrendo agora as consequencias mais sérias do ferimento que recebeu na frente de batalha.

A Essanay, que o contratára, por colossal somma, têm tido com a doença de Max Linder enormes prejuizos.

E' na proxima semana que o Avenida, exhibidor, em primeira mão, no Brasil, dos films notaveis da Paramount, fará reapparecer, em Alma de Kura-San, o grande tragico japonez Sessue Hayakawa, que nella trabalha com sua esposa, a actriz Tsuru-Aoki.

De Alma de Kura-San dizem maravilhas

Clara Kimball Young, que move um sensacional processo contra Lewis Selznick, accusando-o de graves faltas na direcção de seus negocios, acaba de formar companhia propria, assumindo-lhe a gerencia geral.

Clara Kimball, a actriz mais discutida dos Estados Unidos, foi apresentada no Rio pela D'Luxo, no Cine Palais, interpretando, se não nos falha a memoria, o famoso photodrama, Passaporte da deshonra. Depois, Clara Kimball appareceu em producções exhibidas pelo Avenida e Parisiense.

Entrevistado, ha pouco, por um jornal yankee, William Fox, o notavel director da marca que tem o seu nome, expoz varios dos seus planos futuros.

Depois de declarar que a sua empresa possue actualmente uma organização mercantil que abrange as praças mais importantes do mundo, com 27 agencias nos Estados Unidos, 6 na America do Sul, 6 no Canadá, 5 no extremo Oriente, 9 na Inglaterra, etc., disse o sr. Fox:

"Tenho verdadeiro empenho em fornecer pelliculas que preencham todos os requisitos, exigidos pelos mercados de lingua portugueza e hespanhola, estamos contratando artistas e escriptores de renome mundial, que posarão e escreverão os argumentos das proximas producções.

Annette Kellermann, a famosa actriz australiana, vae crear um photo-drama submarino, de extraordinario apparato, que superará as proezas por ella executadas na faladissima Filha dos deuses.

Em principios de dezembro, começaremos a apresentar uma serie de pelliculas para creanças, baseadas em fabulas e contos de fada. Para isso, organizámos uma excellente companhia infantil.

William Farnun interpretará O conquistador, drama de acção intensa, e varias outras obras, e Theda Bara reapparecerá numa estupenda versão de Cleopatra. Todas as nossas demais estrellas pouco descanso terão na proxima temporada, pois resolvemos offerecer ao publico uma serie de producções incomparaveis."

O eminente actor Tree, cuja morte foi muito sentida, não escapou á influencia do cinema. Tree posou para uma fabrica americana um desenvolvimento da tragedia de Shakespeare, Macbeth.

* * *

O CARTAZ DO DIA

AMERICANO — "Naná" (drama); "Judex" (drama); "Os dois rivaes" (comedia).
AVENIDA — "A esposa do diplomata" (drama).
BOULEVARD — "Educae vossas filhas!" (drama); "Engano de copos..." (comedia).
CINE PALAIS — "A mulher iman" (drama).
IDEAL — "O desamparado" (drama); "Ladrões de telegrammas" (drama).
IRIS — "Civilisação" (drama).
MATTOSO — "Universal Jornal" (documentario); "Os perigos do serviço secreto" (drama); "Braço é braço" (comedia); "O que se escreve fica" (drama).
ODEON — "Judex" (drama).
PARIS — "Mulher iman" (drama); "Carlito, garçon de hotel" (comedia); "Oliver Twist" (drama).
PARISIENSE — "Maternidade" (drama).

* * *

CINE BOULEVARD
Boulevard 28 de Setembro 163
Hoje! Hoje! Hoje!
O maior acontecimento da photographia animada! O film da temporada!
Educae vossas filhas!
(IGNORANCIA FATAL)
7 actos de funda emoção! A mais sublime lição de moral!
Para amenisar os effeitos dessa impressionante obra d'arte, a hilariante comedia
ENGANOS DE COPOS...
(J 1954)

* * *

CINEMA AMERICANO
(COPACABANA)
Hoje — DIA DA MODA — HOJE
Dedicado ao mundo elegante de Copacabana, magestoso programma novo, constituido por 3 films magestosos: "Naná", ultimo episodio: — "Judex", 8ª serie, cada vez mais empolgante, e "Os dois rivaes", saltitante comedia da Fox Film, o que é bastante para se ter certeza do exito, films estes em 11 actos sublimes.
Amanhã — Em matinée infantil, ás 2 horas da tarde, "Judex", "Os dois rivaes", e mais seis surprezas dedicadas á petizada de Copacabana.
Segunda-feira — O dia anciosamente esperado, June Caprice, em "Moça da Aldeia"

HOJE — Continuação do grande successo da celebre "danseuse á transformation"
Silvett Montecario
— NO —
CABARET RESTAURANT
— DO —
INTERNACIONAL CLUB
Ex-Palace-Club
40 — RUA DO PASSEIO — 40
Sob a direcção do inimitavel cabaretier ANDRE' DUMANOIR, unico na AMERICA DO SUL, se exhibirão artistas de reputado valor.
PROGRAMMA SEM RIVAL
Elegante corpo de bailes
Esmerado serviço de restaurant sob a competente gerencia de
A. SOLARI CRESPI
Cozinha internacional

UM CASO QUE A POLICIA APURA

A denuncia que a policia recebeu relativamente ás suspeitas sobre a morte do operario Antonio Leite Pacheco fez com que o delegado do 4º districto abrisse rigoroso inquerito, do qual resultou a necessidade de ser o cadaver exhumado.

Hontem, o 1º delegado auxiliar fixou o dia da exhumação, que terá logar terça-feira, ás 6 horas da manhã, no cemiterio de São João Baptista.

CINEMA MATTOSO
(Praça da Bandeira)
HOJE! HOJE!
UNIVERSAL JORNAL
(1 acto)
Os perigos do serviço secreto
(2 actos)
BRAÇO E' BRAÇO
(2 actos)
O que se escreve fica!
(5 actos)
Dia 15 — EDUCAE VOSSAS FILHAS ou IGNORANCIA FATAL.

MOVIMENTO DO PORTO

Fraco foi o movimento de hontem. Pela manhã, entraram: o paquete "Maranhão", procedente de Manáos e escalas, trazendo 86 passageiros para o Rio, e o vapor "Santa Rosalia", americano, procedente de Santos, em lastro, consignado a William Lary & C. Saiu o paquete "Manáos", com destino a Manáos, levando 254 passageiros.

A' tarde, foi nullo.

PHENIX CASINO THEATRO
Empresa OJALMA MOREIRA
Empresa V. RIVA & COMP.
Grande acontecimento theatral! Um espectaculo verdadeiramente comico!
ESPECTACULO INTEIRO A'S 8 3|4

Grande festival do popular
CARLITOS
Duas pantomimas sketchs num só espectaculo!
Carlitos estréa no Studio Film e Carlitos é convidado ao five ó clok tea
Surprezas em barra!
A dança dos apaches pelo popular Toribio — Match de box entre Plax e Doni — Luta romana, etc.
Na 2ª parte
Otrosanta, a pequenina Japoneza no seu repertorio — Ayriama — La Paquena — Roiss — The Pantos — Plaxats, etc., etc.
Amanhã, domingo 14 — A's 3 horas — Ultima matinée. A's 8 e ás 10 da noite — Despedida do popular
CARLITOS

TRIANON Companhia Leopoldo Fróes
O ponto chic da elite carioca
HOJE - Sabbado, 13 - HOJE
SMART MATINE'E A'S 4 HORAS
Soirée ás 8 e ás 10
O hilariante vaudeville de Feydeau
CHAMPIGNOL A' FORÇA
Critica Alegre ao Serviço Militar
3 Actos
Verdadeiro goso intellectual — Estupendo trabalho de Leopoldo Fróes em uma das suas grandes creações. Toda a companhia em grande successo — Amanhã, matinée ás 3 horas
CHAMPIGNOL A' FORÇA
Em ensaios: — Sol do Sertão, de Viriato Corrêa.
Brevemente — O 3º Marido.

Cinema IRIS
Empresa J. Cruz Junior — Rua da Carioca, 49 e 51
ENCHENTES! ENCHENTES!
Foi o que houve hontem, e é o que se repetirá HOJE
CIVILISAÇÃO

O mais grandioso e mais bello film até hoje editado.
Scenas estupendas de combates — 10.000 homens tomam parte — A guerra em terra, no mar, nos ares.
O torpedeamento de um navio.
A explosão de um submarino.
Grande orchestra
Cantos Apropriados
Preços do Costume
Horario: — 1 h. — 2.50 — 4.40 — 6.30 — 8.20 — 10.10.
NOTA — Devido ás GRANDES ENCHENTES que se accentuam, á noite, com sessões completas, RECOMMENDAMOS A'S EXMAS. FAMILIAS OS ESPECTACULOS DA MATINE'E.
Segunda-feira — Terminação — COM DOIS EPISODIOS — do grande film JUDEX — ONDINA E SEREIA (11º episodio) — PERDÃO DE AMOR (12º e ultimo).
Attenção! — E', finalmente, na proxima QUINTA-FEIRA, 18, que começaremos a exhibir o grande film em series
O FANTASMA PARDO
Em que é protagonista o querido ROLLEAUX.
(2028 M

CARLOS GOMES
EMPRESA PASCHOAL SEGRETO
Companhia Nacional de Revistas e Operetas — Empresa J. D. TEIXEIRA & C.ª
Hoje -- sabbado, 13 de outubro -- Hoje
A's 7 3|4 e 9 3|4 DUAS SESSÕES -- A's 7 3|4 e 9 3|4
16ª e 17ª representações da revista em dois actos, cinco quadros e duas apotheoses, original de ANTONIO TAVARES e A. DUARTE, musica do maestro Domingos Roque
MATEI O BICHO
— — — DISTRIBUIÇÃO — — —
Compéres: -- Sacramento — PINTO FILHO; Pé Quebrado — JOÃO MARTINS
Dama Quente — Actriz — Corda: — PEPA DELGADO
Brilhante desempenho de BEATRIZ GOUVEA, Albertina Rodrigues, Rachel Moreira, ALVARO FONSECA, Edm. Maia e toda a companhia.
CARMEN DEL VILLAR
A rainha da graça e da elegancia nos seus novos numeros de transformações.
Amanhã — Em MATINE'E e á noite — MATEI O BICHO.
A seguir — TUDO DANSA. Em ensaios — O DIABO NA ALDEIA.
(R 1935)

CIRCO PIERRE
RUA VOLUNTARIOS DA PATRIA 183
(Largo dos Leões)
Hoje! — SUCCESSO — Hoje!
DOS
2 -- Enormes Elephantes -- 2
Os mais corpulentos e mais pesados de toda a America.
Exito absoluto da Troupe Japoneza — Joaquim de Araujo — Olimecha e de todos os artistas.
Antonico — O REI DO RISO: Sonino — Imperadores da galhofa.
ESPECTACULOS MORAES E INSTRUCTIVOS
Grandes attracções!!!
Elenco de primeira ordem!!
Preços: — Camarotes com 4 entradas, 15$; cadeiras de 1ª e 2ª filas, 3$; cadeiras de outras filas, 2$000; entrada geral, 1$000.
AVISO — Os camarotes são distinctos e completamente separados da platéa e da geral.
Espectaculos todos os dias, aos domingos, feriados e santificados MATINE'E — Panno impermeavel.
Amanhã — MATINE'E. Breve — Estréa das feras.
(M 2037)

S. JOSE' Empresa Paschoal Segreto
Companhia nacional, fundada em 1 de julho de 1911 — Direcção scenica do actor Eduardo Vieira — Maestro da orchestra José Nunes.
A mais completa victoria do theatro popular!
Hoje - 13 de outubro de 1917 -- Hoje
7ª, 8ª e 9ª representações da espirituosa revista em 2 actos, oito quadros e 1 apotheose, original de CARLOS CAVACO, musica do maestro Adalberto de Carvalho:
O RIO EM CAMISOLA
COMPE'RES: — "Zé Povo", ALFREDO SILVA — Marinheiro Americano, JOÃO DE DEUS
Brilhante desempenho de toda a companhia — Mise-en-scéne do actor Eduardo Vieira — Hilariante successo do quadro CONGRESSO FEMINISTA — Deslumbrantes scenarios de Jayme Silva, como sejam os quadros O TEMPLO DOS TROVÕES e a apotheose INDEPENDENCIA OU MORTE, representando o quadro de Pedro Americo O GRITO DO YPIRANGA. Amanhã, em matinée e á noite — O RIO EM CAMISOLA.
(M 2030)

THEATRO REPUBLICA
FOUREAUX MANETTI
COM A SUA
EXPOSIÇÃO ZOOLOGICA
UNICO VERDADEIRO CIRCO MORAL
COMO SEMPRE — SUCCESSO! SOBRE SUCCESSO DE TODA A COMPANHIA
ESTRE'A
HOJE ----- SABBADO ----- HOJE
— A'S 8 3|4 DA NOITE — —
GRANDIOSA E VARIADA FUNCÇÃO
PERICO, burro amestrado
Exito inegualavel do Tony VERDAGUER e das authenticas feras
sendo esta a unica companhia que os possue.
ALTA NOVIDADE! BREVEMENTE
O domador introduzirá a cabeça na boca do leão
Amanhã — Domingo, ás 2 1|2 da tarde — GRANDIOSA MATINE'E, para familias e creanças.
NOTA — A empresa chama a attenção dos srs. chefes de familias para a matinée de amanhã, em que apresentará um programma verdadeiramente delicioso.
(M 2027)

HOJE, TODOS AO
CINEMA PARIS
PARA SE DELICIAREM COM O MAIS BELLO ESPECTACULO DO DIA!
KITTY GORDON
a excelsa artista e formosa mulher da aristocracia britannica, na maravilhosa obra d'arte

Mulher Iman
Kitty Gordon
Bellissima acção dramatica em 5 longos actos, extraido da celebre novella de Richard Carding Davis — VERA THE MEDIUM. Drama de seducção, amor e vingança!
KITTY GORDON tem na "MULHER-IMAN", uma genial creação artistica!
Mais um infallivel successo de gargalhadas
Carlito, "garçon" de hotel
Hilariante farça da Keystone, em 2 longos actos, pelo incomparavel CHARLES CHAPLIN.
COMO EXTRA, NA MATINÉE:
OLIVER TWIST
Empolgante drama em 5 partes, da Paramount, interpretado pela notavel actriz MARIA DORO.
Segunda-feira — O grandioso trabalho dramatico — EGUALDADE, em 8 longos actos, baseado nos ultimos acontecimentos politicos da Russia. (M 2032)

D. C.

CLUB DOS DEMOCRATICOS

HOJE — 13 de outubro de 1917 — HOJE

MAXIXOLETICO e ULTRA-GRANDIOSO BAILE INAUGURAL DO

GRUPO DOS IMMORTAES

E' dedicado, pela nova LEGIÃO, ao grande esteio do CASTELLO, o intemerato

—: LORD CARACOL :—

DEMOCRATICO GENUINO, batalhador incansavel, sustentaculo maximo do

PAVILHÃO ALVI-NEGRO!

DEMOCRATICOS! — FIRMES!

Apresentar... pernas!

A' vontade!... no maxixe...

A's dansas, maxixeiros afamados,
Que do CASTELLO em grande caravana,
Por bailes nunca dantes requebrados
Vão direitinhos sempre á carraspana;
Sem perigos de haver olhos furados,
Onde sómente existe gente "humana"
Vamos brilhar como jámais brilharam
Os que o CASTELLO, antes, sublimaram

A's armas, cidadãos *endiabrados*,
Que aqui viveis mettidos num NIRVANA,
No jogo do maxixe calejados,
Sem que qualquer fraqueie por "banana";
O LORD CARACOL, entre arrojados,
Entre gente antiquada e veterana,
Ficará *immortal*, porque brilharam,
Seus feitos, que o CASTELLO sublimaram...

E é isto mesmo. Sem desfazer nesta valente cohorte de BRAÇOS PUJANTES, na gloriosa LEGIÃO DO BRAÇO E' BRAÇO, que adopta o lemma:

"Pelos Democraticos, mesmo com sacrificio, e até á morte"

o denodado LORD CARACOL (o MAIORAL ALISA) é um BRAÇO FORTE.

Por isso mesmo rendemos-lhe esta homenagem justissima, gesto que elle apreciará pela sinceridade que encerra.

Quando o nosso Castello estiver illuminado, alegre, surprehendente, se examinarmos as esquinas, encontraremos a inveja a espumar de raiva, deante do nosso indiscutivel progresso. Dámos signal de vida, oh! farofeiros. Aqui não se precisa de treguas. Um baile por anno, não de convir, é pouco. Dessa situação para a valla commum, é um triz...

Mas, para vocês,

"ORA BOLAS"...

"Ora bolas"... e pipocas,
Ora pipocas, Simões,
Se nesse caso não tocas
C'os gestos dos valentões,
Serias Simões, — Simões,
Mas... simplesmente, Simões...

Ficaste immortal agora...
Quizeste mostrar sabença
Por estes Brasis em fóra
E caiste na sentença
Da Justiça invulneravel,
Que te não foi agradavel

Vindo á baila esta expressão
Que forneceu adoraveis
Momentos, ao brincalhão,
Diremos: INDESEJAVEIS,
Para vocês seus pacholas,
Pelintras intoleraveis,
— "Ora bolas"...

Como sempre succede, não esqueceremos a

MULHER DEMOCRATICA

nosso grande anhelo, nosso grande estimulo.

Chega á primeira *huri*: vem perfumada,
Chega outra mais e outra, emfim, centenas,
De damas chegam com o tocar apenas
da banda da Brigada, a maxixada...

E ficam no salão em revoada,
Aos gritos, a bailar, em cantilenas...
Só voltam para a casa, essas pequenas,
Quando desponta rubra a madrugada...

Voltam tarde p'ra casa! Vão cansadas,
Depois de formidaveis maxixadas,
Dormem, profundamente, entre os portaes...

Voltaram tristes! foi pequena a orgia!
Ellas queriam festas noite e dia,
Sem que o pagode "désse o prégo" mais.

Ao Maxixe! Ao Champagne!

Alegria! Luzes! Flores!

Deslumbramentos!

LORD ARLEQUIM,
2º Secretario.

Só o recibo do mez falará verdade! Não se admittirá FALAS, EMPENHOS ou TRUCS, semelhantes.

LORD CHANTECLER,
Thesoureiro.

CENTRAL DO BRASIL

A pretenção justa da distincta classe de telegraphistas, que, trabalhando em salas especiaes e isoladas do publico, deseja cessar de vez com o uso de uniformes, estamos certos de que será acatada pelo dr. Aguiar Moreira, o qual dará as precisas ordens, afim de que os telegraphistas trabalhem á paisana, medida essa que trará grandes vantagens e economias.

Por esses dias será entregue ao dr. Humberto Antunes, sub-director da 3ª divisão, um memorial, no qual os telegraphistas solicitam permissão para abolir de vez os uniformes á exemplo de seus collegas da Repartição Geral dos Telegraphos, subordinada ao mesmo ministerio.

—:— Ao conferente de 3ª classe da 2ª divisão, Manuel Ferreira Muniz, foi concedido o abono da gratificação addicional de 10 °|° a partir de 1 de abril de 1911.

—Regressou ao serviço das Taxas, na estação Central, o conferente Octavio Leal Pacheco.

—:— Passou a servir no armazem de encommendas o praticante de conferente Henrique Jorge Soller.

—:— O conductor de trem de 1ª classe Francisco Ermes Sobrinho, pediu pagamento de 15 dias que esteve ausente do serviço, por motivo de enfermidade.

—:— Os moradores de Aguiar Moreira pedem-nos solicitar do doutor Aguiar Moreira providencias, no sentido de ser a nova estação daquella localidade, na linha do centro, construida no kilometro 530, pois que trará vantagem para as novas minas de manganez ali descobertas ha dias, attendendo ao transporte e movimento de trens. O dr. Oscar Lacerda, engenheiro da 7ª residencia do centro, 5ª divisão, melhor poderá dizer a respeito, afim de serem attendidos os moradores da estação de Aguiar Moreira.

—:— Os agentes das estações limitrophes collectoras, deverão observar, a respeito dos "Mensaes BA5 e BA6, as seguintes instrucções: —As copias dos telegrammas em trafego mutuo, entregues e recebidos nas estações limitrophes, passarão a ser remettidas mensalmente á Contadoria, acompanhadas das mensaes BA5 e BA6 (vide ordem de serviço numero 2.403), devidamente collecionadas em ordem numerica e diaria.

Dessas mensaes devem constar todos os telegrammas (PP e AV), entregues á Repartição Geral dos Telegraphos e della recebidos, com todas as indicações eventuaes precisas.

Taes indicações são: (A) as exigidas pelo artigo 21 do regulamento da Repartição Geral dos Telegraphos (D RPD, TC, PC, PCP, FS, PR, XP, XPT, MP, TR, PGR, TM, CTE), (B) a indicada na ordem de serviço n. 2.441 (via de encaminhamento dos telegrammas destinados ao estrangeiro), e as relativas á especie do telegramma (se particular, exterior, official, estadual, de imprensa, pago ou a pagar, de congressistas, radio, e radio sub-fluvial), (C) o nome da administração de procedencia, quando se tratar de telegrammas recebidos e de destino, quando se tratar de telegrammas entregues.

Pelas faltas de copias BTA6 e BTA7, pelas omissões nas mensaes e pelas faltas das declarações acima referidas, responderão os agentes, sendo-lhes debitadas as taxas, que taes faltas occasionarem.

—:— Os cabineiros Eurico Guimarães, Anno Mathias e Mario Cordeiro apresentaram-se, respectivamente, na Intermediaria, S. Christovão e S. Diogo.

—:— Foram concedidos 8 dias de férias ao guarda-chaves de Sabará, Francisco Teixeira.

—:— Foi concedido o abono da gratificação addicional de 10 °|° sobre a diaria a que tiver direito, a partir de 1 de novembro de 1912, ao foguista de 1ª classe, da 4ª divisão, Domingos Julio da Costa.

—:— De ordem do dr. Aguiar Moreira, foi prorogado para o dia 31 de dezembro do corrente anno, o prazo para o uso dos novos uniformes do pessoal, que entrará em vigor a 1º de janeiro de 1918.

FORMULA:

A VIDA EM VIDROS
Rhum Creosotado
DE
Ernesto Souza
BRONCHITE
Rouquidão, Asthma, Tuberculose pulmonar.
GRANDE TONICO
abre o appetite e produz a força muscular

CREOSOTO DE FAIA
IODO
Glycerophosphato de SODIO
Glycerophosphato de CALCIO
— GLYCERINA —
Fartos elementos para a Hygiene dos Pulmões e ROBUSTEZ

Granado & C.-1º de Março 14

DESAPPARECIMENTO DE UMA MENOR

A policia do 4º districto recebera denuncia de que da casa dos seus protectores, á Avenida Passos n. 67, desapparecera a pretinha Alzira, de 11 annos.

Esta menor viera de Cabo Frio trazida pelo sr. David José Allan, negociante arabe. Hontem esteve ella na delegacia do 4º districto.

A policia veiu a saber que a menor fôra empregada, por intermedio de uma agencia da rua Buenos Aires, na casa do sr. Theophilo Guimarães, á rua Curvelo n. 77, em Santa Thereza.

Sobre o caso foi aberto inquerito.

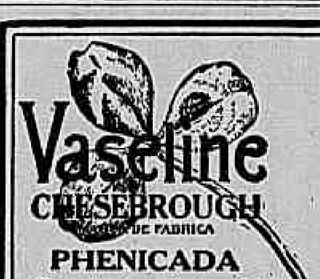
Vaseline
CHESEBROUGH
MARCA DE FABRICA
PHENICADA

Um antiseptico valioso para feridas, cortaduras, picadas de insectos, contusões, e chagas. A *"Vaseline Chesebrough" Phenicada* é o melhor medicamento que se póde encontrar para estes fins. O Acido Phenico serve para impedir infecções; a *"Vaseline Chesebrough"* acalma a dôr, limpa e cicatriza. Insistam em receber a *"Vaseline Chesebrough" Phenicada* como originalmente acondicionada e vejam que tem o nome da:

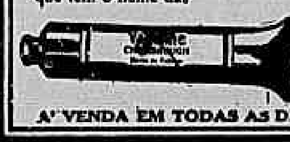
CHESEBROUGH MFG. CO.
(Consolidated)
NEW YORK LONDRES MONTREAL

A' VENDA EM TODAS AS DROGARIAS E PHARMACIAS

O NOVO MINISTERIO CHILENO

Santiago, 12 (A. A.) — Devido a algumas difficuldades suscitadas pelos partidos, os membros do novo ministerio não prestaram o juramento do estylo, devendo reunir-se para uniformizar a sua orientação. Reina grande anciedade na solução do caso.

A PAREDE OPERARIA NA ARGENTINA

Buenos Aires, 12 (A. A.) — As classes maritimas declararam-se em parede para fortalecer a parede dos empregados das estradas de ferro.

AVISOS

CORREIO — Esta repartição expedirá malas pelos seguintes paquetes:

Hoje:

"Laguna", para Dois Rios, Santos, Cananéa, Iguape, Paranaguá, São Francisco e Florianopolis, recebendo impressos até ás 3 horas da manhã, cartas para o interior até ás 3 1|2, idem, idem com porte duplo até 4.

"Itaquera", para Victoria, Bahia, Maceió, Recife, Natal e Macáo, recebendo impressos até ás 6 horas da manhã, cartas para o interior até as 6 1|2, idem com porte duplo até ás 7 horas.

"Liger", para Bahia, Dakar e Bordeaux, recebendo impressos até ás 7 horas da manhã, cartas para o interior até ás 7 1|2, idem com porte duplo e cartas para o exterior até ás 8 e objectos para registrar até ás 7 horas da noite de 12.

Amanhã:

"Itatinga", para Santos, Paraná, S. Francisco e Rio de Janeiro, recebendo impressos até ás 6 horas da manhã, cartas para o interior até ás 6 1|2 idem, idem com porte duplo até ás 7, objectos para registrar até 7 horas da noite de 13.

"Rio de Janeiro", para Santos, Paranaguá, S. Francisco, Rio Grande e Rio da Prata, recebendo impressos até ás 6 horas da manhã, cartas para o interior até ás 6 1|2 e idem com porte duplo até ás 7, cartas para o exterior até ás 7 horas, e objectos para registrar até ás 7 horas da noite de 13.

COMMERCIO

Rio, 13 de outubro de 1917.

NOTAS DO DIA

Hoje, á 1 hora da tarde, deverá realizar-se a assembléa da Sociedade Anonyma Casa Leuzinger, e ás 2 horas da tarde, as das Companhias Lavoura e Colonização de S. Paulo e Electricidade e Machinas.

ASSEMBLÉAS ANNUNCIADAS

Sociedade Anonyma Engenho Central Conde de Wilson, dia 15, ás 2 horas.

Sociedade Anonyma Fabrica de Artefactos de Amianto, dia 18, ás 3 horas.

Companhia Agricola do Rio de Janeiro, dia 21 ás 2 horas.

Companhia Editora Americana, dia 24, á 1 hora.

Equitativa dos Estados Unidos do Brasil, dia 24, á 1 hora.

CONCORRENCIAS ANNUNCIADAS

Directoria Geral de Obras e Viação da Prefeitura, para o calçamento a parallelepipedos sobre base de macadam da estrada de Santa Cruz, entre a praia Pequena e a rua José dos Reis, dia 15, ás 2 horas.

Directoria Geral de Obras e Viação da Prefeitura, para a venda de pneumaticos e camaras de ar usadas, dia 16, ás 2 horas.

Intendencia da Guerra, para o fornecimento de calçado aos corpos do Exercito, dia 17, ao meio-dia.

Directoria Geral de Obras e Viação da Prefeitura, para a construcção de uma ponte na praia das Flexeiras, ilha do Governador, dia 17, ás 2 horas.

Directoria Geral de Obras e Viação da Prefeitura, para o calçamento a parallelepipedos sobre base de macadam da rua Engenho de Dentro, entre as ruas Dr. Manoel Victorino e Dr. Dias da Cruz, dia 18, ás 2 horas.

REUNIÕES DE CREDORES

Fallencia de J. Carvalho Gomes & Comp., dia 14, á 1 hora.

Fallencia de Maceira, Irmão e Fernandes e J. Maceira, dia 15, á 1 1|2 hora.

PINTO LOPES & C.

Rua Benedictinos, 25. Commissarios de café, manteiga e cereaes.

MARITIMAS

VAPORES ESPERADOS

Inglaterra e escs., "Deseado"	13
Rio da Prata, "Leon XIII"	13
Inglaterra e escs., "Amazon"	14
Portos do sul, "Florianopolis"	14
Portos do sul, "Mayrink"	15
Santos, "Saga"	16
Portos do norte, "Ceará"	18
Rio da Prata, "Desna"	21
Rio da Prata, "Amazon"	23
Rio da Prata, "Deseado"	25
Rio da Prata, "Vasari"	25

VAPORES A SAHIR

Macáo e escs., "Itaquera"	13
Rio da Prata, "Deseado"	13
Laguna e escs., "Laguna"	13
Bahia e escs., "Leon XIII"	13
Rio da Prata e escs., "Rio de Janeiro"	14
Portos do sul, "Itatinga"	14
Mossoró e escs., "Maroim"	14
Rio da Prata, "Amazon"	14
Santos, "Jacuhy"	15
Caravellas e escs., "Aymoré"	15
Montevidéo e escs., "S. Dourado"	16
Nova York e escs., "Saga"	17
Bahia e escs., "Atlantico"	17
Pelotas e escs., "Itaituba"	18
Mossoró e escs., "Piauhy"	18
Portos do norte, "Itapema"	18
Portos do norte, "Brasil"	19
Aracajú e escs., "Itaperuna"	20
Inglaterra e escs., "Desna"	21

PUBLICAÇÕES A PEDIDO

Dê-se; mas que ladrão!

E' muito a contragosto que eu sou obrigado a intervir de novo em um caso a que preferia não ter mais que alludir. Por isso mesmo, deixei passar sem protesto a defesa do sr. Amaro Cavalcanti, publicada no "O Paiz" e, depois, as phrases indignadas com que este impugnou a allusão do sr. Nicanor Nascimento. Hontem, porém, o sr. Octacilio Camará fez, na Camara, referencias directas ao meu nome.

O caso é o seguinte:

Em certa occasião, publicando no "Correio da Manhã" um artigo sobre Floriano, contei como durante a revolução de 1893 a 1894, centralizando em suas mãos todos os poderes o Marechal lia diariamente centenas de papeis. Lia e muitas vezes annotava. No pedido de um diplomata, que lhe reclamava uma grande quantia, lançou o despacho hoje celebre: "Dê-se; mas que ladrão!"

Esse despacho eu o vi, eu o li, porque fiz, durante algum tempo parte da commissão, que classificou os papeis de Floriano.

Alludindo ao facto, não nomeei o ministro. Não faltou porém, quem logo indicasse o seu nome. Já por si só esta circumstancia é digna de nota...

No artigo, que, ha dias, publicou no "O Paiz", o sr. Amaro Cavalcanti assegura que, por telegramma, jámais solicitou do Marechal senão um pequeno credito, de que faz menção. E termina asseverando que, se o facto, que se publicou, fosse exacto, elle deporia contra a probidade do Marechal, pois que, reconhecendo embora tratar-se de um furto, mandava dar dinheiros publicos. Pede ainda o sr. Amaro que se apresente o documento contra elle.

Este ultimo pedido seria em qualquer época impossivel. Todos sabem que, mesmo em tempos normaes, documentos diplomaticos não se publicam facilmente. Elles nem são protocollados. Muito menos o eram durante o periodo revolucionario, em que Floriano fez frente á revolta de 1893-1894.

O sr. Amaro Cavalcanti diz não ter pedido senão uma pequena somma de que prestou contas. Ora, por pouco que se raciocine sobre a natureza da missão que lhe fôra confiada, logo se verifica que elle "não podia deixar de pedir uma somma avultada."

A missão que lhe coube foi a de fazer uma obra de corrupção. Quando ella lhe foi confiada, os amigos de Floriano interpellaram o Marechal, estranhando a escolha. O sr. Amaro Cavalcanti não ha de ignorar a phrase de Floriano:

— Não se manda limpar uma chaminé por um homem de calças brancas...

De antemão, governo algum podia fixar que somma seria indispensavel para a corrupção de que se tratava. Votos não são mercadoria, cujo preço se affixe na Bolsa... Forçosamente, portanto, era depois de ter chegado ao seu destino e emprehendido as negociações de que estava incumbido que o negociador tinha de pedir a quantia precisa.

O Marechal, embora achasse que a cifra era exaggerada, mandou pagal-a. Diz o sr. Amaro Cavalcanti, que esse facto prova contra Floriano.

De modo algum! Elle se viu entre dois males: ou despender mais do que devia ou ver fracassarem as negociações. Optou pela que lhe parecia o bem superior do Estado: entregou a quantia pedida, embora sentindo que ella era exaggerada, porque, se o não fizesse cairia em mal maior.

Quantas vezes qualquer de nós, necessitando absolutamente um objecto, paga-o por um preço exagerado, só porque não tem tempo de o ir procurar em outra parte! E quando não ha senão um objecto que remedio senão dar o que por elle pede o vendedor, mesmo quando sentimos que elle está abusando das circumstancias?

E' bem evidente, entretanto, que, eu não sei se Floriano tinha razão em ver deshonestidade onde talvez não houvesse. Como eu nunca comprei nem vendi votos, não poderia, mesmo que me lembrasse da somma pedida, verificado se o caracter suspeitoso do Marechal se revelára ahi injusto. O que affirmo peremptoriamente é que o sr. Amaro Cavalcanti pediu uma somma consideravel ao Marechal e este lançou no pedido o despacho celebre: "Dê-se; mas que ladrão!"

Até ahi ha uma questão de facto, positiva, contra a qual nenhuma negativa prevalecerá.

E' interessante notar que o sr. Amaro Cavalcanti insiste sempre em dizer que não pediu nenhuma grande somma "por telegramma". Varias vezes elle volta a esta asserção.

Ora, isso é talvez um recurso capcioso. Póde bem ter havido engano na affirmação de que se tratava de um telegramma. Telegramma ou carta — pouco importa! Comprehende-se que, percorrendo milhares de papeis, em que havia de tudo — cartas, telegramma, officios, notas confidenciaes, etc. — fosse possivel um equivoco. O que impressionava era sómente, o despacho singular de Floriano: "Dê-se; mas que ladrão!" O mais era accessorio e insignificante.

O sr. Amaro Cavalcanti acha hoje — hoje, que é prefeito — defensores calorosos, que não punham tanto ardor em elegel-o como a dama dos seus cuidados, no tempo em que o caso foi divulgado... E' natural.

Sejam, porém, quaes forem as transigencias que a politica e os interesses ditem a uns e a outros, o facto é positivamente verdadeiro.

O sr. Amaro Cavalcanti pediu — "e não podia deixar de pedir" — uma avultada somma ao Marechal Floriano. Este, cuja rigida probidade era muito propensa a suspeitar da probidade alheia, julgou estar deante de uma verdadeira "chantage". "Ou v. manda a somma que eu lhe peço, ou as negociações fracassam!" Sem tempo para fazer com que outro as emprehendesse, resolveu ceder, mas não quiz passar por tôlo e lançou o celebre despacho.

O que o sr. Amaro Cavalcanti póde dizer é que o Marechal talvez não tenha tido razão. E sobre isso, ainda uma vez o repito, sempre me será impossivel manifestar qualquer opinião.

Mas o facto do despacho é absolutamente verdadeiro!

MEDEIROS E ALBUQUERQUE

(Transcripto d'"O Imparcial", de 3 de outubro.)

MANICURE

DLLE. MATTOS

Para senhoras e cavalheiros. Reducção em preços de assignaturas. Rua da Carioca n. 6.

ASSOCIAÇÃO BENEFICENTE, FUNERARIA, RELIGIOSA ISRAELITA

Em o meu pequeno artigo publicado ante-hontem neste mesmo jornal, dei aos meus amigos e ao publico em geral, as satisfações que me cabiam dar no repellente caso das publicações feitas pelo jornal "Lanterna".

Não tardará o artigo que prometti dar a esses traficantes exploradores que o publico, tanto como eu, conhece sobejamente, estando disso encarregado o meu advogado.

Para os que me não conhecem, entretanto, volto hoje, pela ultima vez, a tratar desse lamentavel caso em que fui grosseiramente vilipendiado, chamando a sua attenção para as declarações feitas hontem, no jornal "A Noite", pelo constructor sr. P. Festa, encarregado da construcção do muro do cemiterio da Associação Beneficente Funeraria Israelita, de que tenho a honra de dirigir e que vão abaixo transcriptas.

Sendo esse o motivo principal que os meus gratuitos inimigos encontraram para attribuir-me factos criminosos, essas declarações sómente bastariam para desmascaral-os. Rio, 13 de outubro de 1917. — *A. Kauffmann.*

"ASSOCIAÇÃO BENEFICENTE, FUNERARIA, RELIGIOSA ISRAELITA

Na campanha de diffamações que ha dias vem tendo o periodico "Lanterna" contra o presidente da Associação Israelita, referencias ha que me obrigam a intervir, a bem da verdade e da justiça.

Em 1º de junho deste anno contratei com a directoria da Associação Beneficente Funeraria Israelita, pelo preço de 12:000$, a construcção de um muro no seu cemiterio, em Inhauma.

Esse muro já se acha completamente prompto, tendo apenas havido uma pequena demora na sua conclusão, devido a um embargo feito pela directoria de Hygiene Municipal, que não queria consentir na collocação de um portão. Desfeita essa difficuldade, por um accordo da directoria, foi a construcção novamente atacada e logo terminada.

Pelo thesoureiro da mesma associação me têm sido pagas todas as prestações vencidas e nos respectivos prasos, tendo eu ainda que agradecer os favores que do mesmo tenho recebido, em alguns adeantamentos que me foram feitos.

Isto exposto, não posso deixar de vir a publico, trazer esse grande elemento de defesa para o presidente da Associação Beneficente e Funeraria Israelita de quem só tenho motivos de ser muito agradecido.

Rio, 12 de outubro de 1917 — *Pedro Festa.*

(Transcripto da "A Noite").

CURA DA HIDROCELE

Sem operação cortante, nem dor, nem febre. Dr. Leonidio Ribeiro (pae e filho) — R. Constituição, 13, Pharmacia Mello, das 12 ás 2 da tarde. Tel. 2286, Villa. (R 1420)

PHOSPHATINE FALIÈRES
Alimento inimitavel
O melhor e o mais recommendado para as crianças, os estomagos cançados, os convalescentes, os velhos.
6, Rue de la Tacherie, Paris e todas Phcias

DECLARAÇÕES

CENTRO HUMILDE UNIÃO ESPIRITA FRANCISCO DE PAULA

RUA MARIO NAZARETH 55 (Piedade)

Este centro commemora a 14 do corrente, o 12º anniversario de sua fundação, ás 18 horas da noite.

Rio, 10 de outubro de 1916. — O director, *Francisco Barreto.* R 1595

Veneravel e Archiepiscopal Ordem Terceira de N. S. do Monte do Carmo

Na proxima segunda-feira, 15 do corrente, celebrar-se-á na egreja desta Veneravel Ordem, com o brilho e magnificencia costumados, a festividade de Santa Thereza de Jesus, Gloriosa Matriarcha da instituição.

Da solennidade religiosa, que começará ás 11 horas, será pontificante o commissario interino da Ordem, Monsenhor Vicente Ferreira Lustosa de Lima, formando varios sacerdotes o pé-de-altar.

Ao Evangelho occupará a tribuna sacra o eloquente e brilhante orador sagrado Padre Henrique de Magalhães que fará o panegyrico da Excelsa Reformadora da Ordem Carmelitana, discorrendo sobre a sua obra e suas virtudes.

A parte musical está confiada ao proverbo e eximio professor Sr. José Raymundo de Miranda Machado, que, sob a sua regencia, fará executar o seguinte programma:

"Ouverture Rocambole", do maestro Manoel Maria; "Missa de Nossa Senhora do Amparo", do maestro Henrique de Mesquita; "Ave Maria", do maestro C. Pinzarrone; "Credo, Sanctus e Agnus-Dei", do maestro A. Miné; "Salutaris", do maestro F. Gazul.

A's 6 ½ horas da tarde será cantado o "Te-Deum", do maestro Francisco Manoel da Silva, precedido da "Ouverture Collier d'Or", do maestro Herman, terminando a festividade com o "Tantum Ergo", do maestro Pedro de Assis.

São convidados os irmãos da Veneravel Ordem que ainda não tiveram feito o solenne acto de profissão, a fazel-o naquelle dia, ás 9 horas da manhã, na capella do noviciado, em nossa egreja.

De ordem do carissimo Irmão Prior e em nome da Mesa Administrativa, convido todos os nossos irmãos e fieis devotos a assistirem aquelles solennes actos de religião e culto a Santa Thereza de Jesus.

Secretaria da Ordem, 11 de Outubro de 1917. — O Secretario, CESAR AUGUSTO DE BORGES PALHARES.

ASSOCIAÇÃO DOS EMPREGADOS NO COMMERCIO DO RIO DE JANEIRO

CONCORRENCIA

Nesta Secretaria, recebem-se propostas para a locação dos armazens da avenida Rio Branco ns. 118 e 120 (juntos ou separados), e o da rua Gonçalves Dias n. 40 (lado direito). Para informações os pretendentes encontrarão esclarecimentos na Secretaria. As propostas serão recebidas até ás 16 horas do dia 15 do corrente.

Rio de Janeiro, 8 de outubro de 1917. — *Heraclyto Domingues*, 1º procurador.

IRMANDADE DE NOSSA SENHORA MONTE SERRAT

Erecta no morro do Mont Serrat, antigo do Pinto

A administração desta Irmandade faz celebrar com toda a magnificencia a festa de sua padroeira Nossa Senhora do Mont Serrat, domingo, 14 do corrente. A's 11 horas haverá missa solenne, sendo celebrante o Irmão Bemfeitor Padre Jayme Gonçalves Ferreira. Occupará a tribuna sagrada o Irmão Bemfeitor Dr. Padre Olympio de Castro, que fará o panegirico da Virgem Milagrosa Nossa Senhora do Mont Serrat.

Das 16 horas em deante tocará uma banda militar no coreto ao lado da capella escolhidas peças de seu repertorio. Serão apregoadas lindas prendas, offerecidas por devotos e devotas da Virgem Santissima. A's 19 horas, solenne "Te-Deum", occupando a tribuna sagrada o orador sacro padre Jayme Gonçalves Ferreira.

O Irmão Provedor convida a todos Irmãos e fieis e devotos de Nossa Senhora Mont Serrat a assistir a estes actos da nossa religião. — Provedor, *João José de Araujo.*

CONGRESSO BENEFICENTE CAMPOS SALLES

Rua Luiz de Camões n. 36.

Sessão do conselho administrativo hoje, ás 7 horas da noite.

Rio, 13 de outubro de 1917. — *Joaquim Luiz Pereira*, secretario.

Veneravel Irmandade de Nossa Senhora da Penha de França

(2º DOMINGO)

Seguindo antigas tradições esta Veneravel Irmandade fará celebrar missas, no proximo domingo, 14 do corrente, ás 7, 8, 9, 10 e 11 horas, em louvor á Santissima Virgem da Penha, sendo a das 7 horas na capella da casa da Romaria.

Na missa das 11 horas, um grupo de amadores organizado por devoção da Exma. Sra. D. Cecilia Flôres, distincta soprano lyrico, acompanhada a harmonium pelo maestro Tavares, executará a "Ave Maria", de C. Gounod e o "Salutaris", de Henry Panoska.

Durante o dia em um coreto artisticamente ornamentado, uma das melhores bandas de musica desta capital, executará escolhidas peças de musica dentre as do seu bello repertorio.

Em frente á casa dos romeiros, o Tenente Madureira apregoará as lindas prendas e joias para esse fim offerecidas por exmas. irmãs e devotos.

A Administração será encontrada na Romaria e na Egreja, para attender aos fieis romeiros que forem abrilhantar áquelles actos com sua presença e se quizerem inscrever como irmãos da nossa Veneravel Irmandade.

Na fórma do costume, a Companhia Leopoldina fará correr em suas linhas comboios extraordinarios que darão facil e commoda conducção aos fieis romeiros.

Rio de Janeiro, 11 de outubro de 1917.

O secretario interino, JOSE' DA SILVA MEIRA.

A' PRAÇA E AO PUBLICO

O abaixo assignado, communica á Praça e ao Publico, que comprou ao Sr. Antonio José Elias, a Charutaria denominada "Mansur" sita nesta cidade, á rua Governador Portella n. 17; quem se julgar prejudicado no referido negocio é convidado a allegar seus direitos no praso de 40 dias.

Barra do Pirahy, 8 de outubro de 1917. — *João Carvalhido.*

Confirmamos a declaração acima.

Barra do Pirahy, 8 de outubro de 1917. — *Antonio José Elias — Mansur João Elias.* (1967 R

NÃO ENCHARQUEM O ESTOMAGO DE DROGAS

A magnesia neutraliza os acidos nocivos

As drogas são um castigo em vez de uma benção para os que dellas fazem uso indistinctamente. Ellas entorpecem os nervos, e, bem que se possa subjugar o mal temporariamente, pelo seu uso em doses cada vez maiores, jámais será elle curado e, mais cedo ou mais tarde se manifestará de uma forma mais grave e talvez definitivamente incuravel.

Isto é especialmente certo no tratamento de indigestões e dyspepsia. Para subjugar ou attenuar os symptomas desses males tão communs, recorre-se abusivamente a drogas e digestivos artificiaes, embora já se tenha muitas vezes demonstrado que taes meios são, não só inuteis, como tambem perigosos. Em dez casos de perturbações de digestão, nove são devidos a presença excessiva de acidos no estomago e o mais simples e melhor meio de neutralizar esses acidos, é tomar meia colherinha das de chá de magnesia *bisurada* pura, em um calice d'agua logo após as refeições. Não é droga nem medicamento e sim um anti-acido, visando um unico objectivo — neutralizar os acidos do estomago — e assim, prevenindo a fermentação dos alimentos, com o affastamento da principal causa do mal e do mão estar que se segue a refeição.

A magnesia *bisurada*, dispensa-nos do uso de drogas e de digestivos artificiaes e permitte gozar de todos os bons alimentos sem o receio de consequentes males.

Adquiram um frasco e experimentem, mas é preciso se certificarem se a magnesia *bisurada* é da legitima, acondicionada em frascos azues; ella é absolutamente differente de cytratos, acetatos e oxydos ou identicas misturas de bismutho de magnesia egualmente nocivas. Encontra-se á venda em todas as boas pharmacias

ASSOCIAÇÃO GERAL DE AUXILIOS MUTUOS DA ESTRADA DE FERRO CENTRAL DO BRASIL

ASSEMBLEA GERAL EXTRAORDINARIA

(2ª convocação)

De ordem do sr. presidente e na conformidade do disposto no § 3º do art. 161 dos Estatutos, convido os srs. associados quites a se reunirem em Assembléa geral extraordinaria, no proximo domingo, 14 do corrente, ás 11 horas da manhã, afim de se resolver sobre a proposta da Directoria referente ao restabelecimento do disposto no § 1º do art. 46 dos Estatutos.

De accordo com o § 2º do artigo 94 dos Estatutos, nesta segunda convocação, a Assembléa se constituirá com qualquer numero de socios quites e em pleno goso de seus direitos sociaes, que se acharem reunidos na sala das sessões trinta minutos depois da hora da convocação.

Secretaria da Associação, 8 de outubro de 1917.

Alberto Maximo de Almeida, 1º secretario. (J 1292)

ANNUNCIOS

Roda da Fortuna

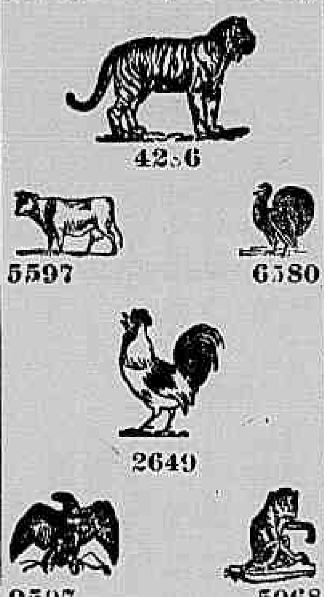

4256 5597 6580 2649 9507 5068

O LOPES

E' quem dá fortuna mais rapida nas loterias e offerece mais vantagens ao publico.

Matriz: Rua do Ouvidor 151

FILIAES

Rua da Quitanda 79.
Rua General Camara 363.
Rua Primeiro de Março 53.
Largo do Estacio de Sá 89.

NOS ESTADOS

S. PAULO — Rua de São Bento 57-A.
E. DO RIO — Campos: rua Treze de Maio 51.
PETROPOLIS — Avenida Quinze de Novembro 848.

Uma casa feliz

Fernandes & C.

Commissões e descontos e bilhetes de loterias

(RUA DO OUVIDOR, 106.
(Praça 11 de Junho 51-53.
Filiaes: Rua do Ouvidor 181.
S. Paulo: Rua 15 de Novembro 150.

Os premios são pagos logo após as extracções.

Telephone n. 2051, Norte

AVISO: Não fornecemos bilhetes para o interior.

O PONTO

130 — RUA DO OUVIDOR — 130
BANCO LOTERICO
74 — RUA DO ROSARIO — 74
Esquina do becco das Cancellas
São as casas que offerecem as maiores vantagens.
Paga-se qualquer premio logo após a extracção.

Moveis de Vime e Oleados

Não comprem sem visitar a melhor fabrica, qualidades e preços sem competidor; rua 7 de Setembro, 211, perto da praça Tiradentes. Saltos de borracha, 500 réis o par. "Casa Brasileira".

Cura radical

Da GONORRHÉA CHRONICA ou RECENTE, em poucos dias por processos modernos, sem dôr, garante-se o tratamento. Tratamento da syphilis. App. 606 e 914. Vaccinas de Wright. Assembléa 91. Das 8 ás 11 e 12 ás 18. SERVIÇO NOCTURNO. E ás 16 — Dr. Pedro Magalhães.

GRANDE HOTEL

LARGO DA LAPA

Casa para familias e cavalheiros de tratamento. Optimos aposentos mobilados de novo. Ascensores, telephones em todos os andares, ventiladores e cosinha de 1ª ordem.

End. Telegr. "Grandhotel".

LLOYD BRASILEIRO

SERVIÇO GERAL DE NAVEGAÇÃO BRASILEIRA

PRAÇA SERVULO DOURADO

Entre Ouvidor e Rosario

Telephone n. 2401, Norte

LINHAS POSTAES

Linha do Norte

O PAQUETE

BRASIL

Sairá sexta-feira, 19 do corrente, ás 10 horas, escalando em Victoria, Bahia, Maceió, Recife, Cabedello, Natal, Ceará, Tutoya, Maranhão, Pará, Santarém, Obidos, Parintins, Itacoatiára e Manáos.

Linha do Sul

O PAQUETE

Servulo Dourado

Sairá no dia 16 do corrente, escalando em Santos, Paranaguá, Antonina, S. Francisco, Rio Grande e Montevidéo, ás 10 horas.

Linha de Caravellas

O PAQUETE

AYMORE'

Sairá no dia 15 do corrente, ás 4 horas da tarde, escalando em Cabo Frio, Itapemirim, Piuma, Benevente, Guarapary, Victoria, Caravellas.

Linha do Paraná

O PAQUETE

OYAPOCK

Sairá no dia 5 de novembro, ás 7 horas da manhã, escalando em Angra dos Reis, Paraty, Ubatuba, Caraguatatuba, Villa Bella, S. Sebastião, Santos, Cananéa, Iguape, Paranaguá e Guaratuba.

AVISO — A's pessoas que queiram ir a bordo dos paquetes levar ou receber passageiros, deverão solicitar cartões de ingresso na Sub-directoria do Trafego.

MOEDAS E MEDALHAS

S. Wollner, á Praça 15 Nov., 42, esquina 1º Maio, compra e vende moedas e medalhas antigas e modernas, bem como condecorações militares e de ordens honorificas. (928 J

Moveis a prestações

Querem vv. eex. comprar moveis em melhores condições e por preços baratissimos? Pois visitem a Casa Sion, na rua Senador Euzebio ns. 117 e 119, telephone n. 5209, Norte.

A CURA DA IMPOTENCIA

AS GOTTAS ESTIMULANTES,

é o unico preparado até hoje reconhecido, como infallivel na cura da IMPOTENCIA EM QUALQUER PERIODO. Para que mais rapida seja a cura, é preciso addicional-as a um calice de VINHO TONICO, do Dr. Bettencourt, um dos mais poderosos reconstituintes do organismo humano. Preço, 10$000. A' venda: drogarias Berrini, J. M. Pacheco e Araujo Feitas & C.

CREADA

Para casa de uma senhora só, precisa-se de uma creada que dê boas referencias. Rua do Senado n. 121, das 9 ás 12 horas. (J 1332

Casas a prestações

Vende-se a de n. 14 da rua Barão de S. Francisco Filho por 19 contos, sendo 4 contos á vista e o restante em prestações. Trata-se á Avenida Rio Branco n. 46. (S 1231)

Tratamento rapido, radical, racional e scientifico DAS Feridas

A SANTOSINA (pomada seccativa) é o remedio aconselhado para o tratamento rapido, radical, racional e scientifico de qualquer ferida nova ou antiga.

A SANTOSINA desfaz as carnes esponjosas, madurece e faz rebentar os tumores venereos, os panaricios, os unheiros, os antrazes e os tumores de qualquer especie, sem ser preciso rasgal-os a ferro, impede-os de gangrenar e cicatriza-os radicalmente.

Cura as chagas ou ulceras, os golpes e as cortaduras.

Desincha as inchações, taes como as erysipelas, as pernas inchadas, restituindo-as ao seu natural.

Cura as empigens com bolhas e vermelhidão, as destroe e ás sarnas.

A comichão desapparece em poucas horas com a applicação desta pomada.

Cura as hemorrhoidas externas, allivia como por encanto o prurido ou comichão desesperada no anus e desfaz completamente os tumores hemorrhoidarios ou mamillos. Cura as queimaduras.

Esta pomada é muito fresca, não exige resguardo e deixa trabalhar. Preço 2$500. Pelo Correio 3$500.

Encontra-se nas seguintes casas:

A' Garrafa Grande, drogarias Granado & Comp. Carlos Cruz, J. Rodrigues, Oliveira Cruz, Berrini e Alfredo de Carvalho.

Em Nictheroy: Drogaria Barcellos. Em Campos, pharmacia Pacheco.

Deposito: AVENIDA PASSOS, 106. (A 892)

A confecção moderna de dentaduras obedece a um **processo inteiramente novo**, de forma a haver perfeita imitação dos dentes naturaes, além da belleza, solidez e garantia do trabalho. **Este novo processo** concorre para que a pronuncia das palavras seja clara e a mastigação completa. No consultorio do **especialista Dr. Silvino Mattos**, ha uma bella e custosa exposição de trabalhos dentarios, cujas explicações são dadas na occasião, sem nenhum compromisso para o visitante, pois não se cobram consultas. Pede-se, portanto, a todo aquelle que desejar trabalhos de tal natureza, o favor de primeiramente vir examinar o **seu systema novo de dentaduras**, cujos preços estão ao alcance de toda a bolsa e cujo effeito é deveras agradavel.

3, RUA URUGUAYANA, 3

Canto da rua da Carioca

(1968 R

CARUSO

Billhetes para "Carmen", "Marouf" e "Manon Lescaut". Na "Locação Theatral" (Edificio do "Jornal do Brasil"). J. 1997.

Dr. Bonifacio da Costa

Mudou o consultorio para o sobrado da pharmacia Medina, rua Luiz de Camões n. 6. Consultas ás segundas, quartas e sextas, das 3 ás 6. Telephone da residencia, 4293 Central. J. 1844.

GONORRHE'AS

cura radical em poucos dias sem ardor, usando "Gonorthol". Garante-se a cura completa com um só frasco. Vidro, 3$000, pelo Correio 5$500. Deposito geral: Pharmacia Tavares praça Tiradentes, 62 — Rio de Janeiro.

Pharmaceutico

Diplomado pela Faculdade de Medicina da Bahia, necessita collocação no interior do Estado do Rio, Minas ou São Paulo. Cartas a H. A. Gonçalves, rua Andrade Araujo n. 27, Rio das Pedras. R. 1301.

TILBURY

Compra-se um, em perfeito estado, com os competentes arreios. Trata-se á rua dos Ourives n. 89, sobrado. J. 1840.

Automovel Peugeot

60 HP

Vende-se um bom automovel da acreditada marca Peugeot, reformado, e funccionando perfeitamente, com duas carrosseries, sendo uma para carga toda fechada e com capóta, e outra de passeio, com dois jogos de rodas, pneus novos, e todos os accessorios. Trata-se no escriptorio deste jornal com o gerente

PENSÃO

Vende-se uma bem localisada a preço modico. Negocio urgente, por motivo de doença; trata-se na Av. Rio Branco, 137, 2º andar, com o sr. Zambelli. (2050 S)

CARUSO

Vendem-se dois balcões, letra A. Rua Sete de Setembro n. 135, officina de ponto a jour de Madame Machado. M. 2001.

Terreno na Penha

Vende-se um, perto da estação, com 11 metros de frente por 50 metros de fundos. Trata-se na rua Francisco Muratori n. 38, sobrado. M. 2001.

PULSEIRA

Perdeu-se uma de ouro, na cidade, quinta-feira passada. Gratifica-se quem a levar á rua do Cattete n. 325, sob. (2022 M)

CARUSO

Dois balcões letra — A — centro, para hoje — opera "Marouf" — cede-se, tratar com Gastão de Almeida, rua Theophilo Ottoni 102 — 2º andar. (2023 M)

Platina 12$000 a 13$500

Ouro, 1$800 a 1$900; prata, 45 a 70 réis a gramma, joias com ou sem brilhantes, cautelas do Monte de Soccorro, a 50 por cento, compram-se na casa da rua do Hospicio n. 216, hoje Buenos Aires, officina de ourives e lapidação de pedras. J. 1850.

Colleteira parisiense

Diplomada pela Academia de Côrte de Paris — Grande premio na Exposição de Turim de 1911. Madame Ory, casa Carmo, rua do Ouvidor 148. R. 1795.

Platina a 12$800

Compra-se ouro, prata, brilhantes, joias, dentes, dentaduras e cautelas de casas de penhores. Travessa do Rosario n. 7 (ao lado da casa Raunier). Seriedade no peso. Telephone, 4898, Norte. J. 1841.

COMPRA-SE UMA CASA

na Gloria (parte baixa) Laranjeiras, até ás Aguas Ferreas e adjacencias e Botafogo até o largo dos Leões, com cinco quartos regulares, de construcção solida e moderna, e pequeno quintal. Propostas por carta, com todas as minucias e preço minimo, a R. S., á rua Jardim Botannico, 853. Não se admittem intermediarios. (M 2010)

OCCASIÃO

Fabrica de oleo combustivel procura um representante para a praça do Rio de Janeiro, com cerca de.... 30:000$000. Offertas para Exp., nesta folha.

AVENIDA

Vendese uma, com seis casas, no Andarahy, rendendo 500$ mensaes; trata-se na rua do Rosario n. 68, sobrado. R. 1615.

VENDEDORES

Precisam-se, intelligentes e activos, para negocio lucrativo. Telephone 2918 Norte. J. 1843.

DENTISTA

Aluga-se optimo consultorio á Avenida Rio Branco, 142. (S 1231)

CARUSO

Vendem-se tres poltronas, letra G. para as tres recitas: na rua do Acre n. 36, loja. R. 1932.

HYPOTHECAS

Empresta-se dinheiro a juros modicos. Ourives n. 13, sobrado, com Almeida & Braga, telephone Norte 4207. R. 1934.

PEQUENOS ANNUNCIOS

VENDAS EM LEILÃO

LEILÃO DE PENHORES

J. MENDES & C.
Beco do Rosario, 9

Fazem leilão no dia 20 de outubro das cautelas vencidas, e previnem aos srs. mutuarios que poderão reformal-as ou resgatal-as até á hora do leilão. R 1606

LEILÃO DE PENHORES

EM 18 DE OUTUBRO DE 1917
58--Rua Luiz de Camões--60
J. LIBERAL & C.ª

Tendo de fazer leilão das cautelas vencidas, previnem aos senhores mutuarios para reformar ou resgatal-as até ás 12 horas em ponto. (R1182)

LEILÃO DE PENHORES

EM 17 DE OUTUBRO
Delgado, Silva & C.ª

179, R. 7 de Setembro, 179

Rogam aos srs. mutuarios reformarem até a vespera do leilão as suas cautelas vencidas. (J 904)

Implorando a caridade

ANGELA PECORARO, viuva, com 86 annos de edade, completamente cega e paralytica;
ANNA EMILIA ROSA, pobre velhinha, com 70 annos de edade;
AMANCIA, viuva, com 68 annos de edade, quasi cega;
ANNA DO AMARAL, viuva, céga e além disso doente e sem ninguem em sua companhia, recolhida a um quarto;
BERNARDINA, 74 annos;
CARLOTA, pobre velhinha sem recursos;
ELVIRA DE CARVALHO, pobre céga e sem amparo da familia;
FRANCISCA DA CONCEIÇÃO BARROS, céga de ambos olhos e aleijada;
ENTREVADA, r. Senhor de Mattosinhos, 34, doente, impossibilitada de trabalhar, tendo duas filhas, sendo uma tuberculosa;
JOÃO DA CRUZ — Menino têgo, paralytico e mudo, sem recursos.
JOAQUIM FERREIRA CHAVES, entrevado sem recursos;
LUIZA, viuva, com oito filhos menores;
SOARES, viuva, velha sem poder trabalhar;
MARIA EUGENIA, pobre velha sem o menor recurso para a sua subsistencia;
SANTOS, viuva, com 68 annos de edade, gravemente doente de molestias incuraveis;
THEREZA, pobre céguinha sem auxilio de ninguem.

Amas seccas e de leite

PRECISAM-SE de amas de leite para a "Casa dos Expostos" á rua Marquez de Abrantes, 48.

ALUGA-SE uma boa ama de leite, de um mez, portugueza, chegada; na rua Coronel Pedro Alves n. 83. (S 1710) S

Catarrho dos pulmões
Cura rapida com o
PEITORAL MARINHO
Rua 7 de Setembro, 186

Cozinheiros e cozinheiras

ALUGA-SE uma cozinheira de forno e fogão; na rua Jogo da Bola n. 51, loja. (1892 E) S

PRECISA-SE de uma cosinheira para o trivial; limpa e de bom comportamento. Paga-se de 30$ a 45$ conforme a habilitação. Trata-se no sobrado depois de 1 hora da tarde, na rua Gonçalves Dias n. 19, 1º andar. (R 1780) B

PRECISA-SE de uma empregada, para cozinhar e arrumar casa e mais serviços domesticos, para casa d ecasal sem filhos e que durma no aluguel; rua Taylor n. 86—Lapa. (1740 D) J

PRECISA-SE de uma cozinheira, que durma no aluguel, para a rua Monte Alegre n. 301 — Santa Thereza. Paga-se 40$. (1778 B) S

PRECISA-SE de uma perfeita cozinheira e que faça mais serviços leves. Para ser empregada fóra do Rio, em casa de casal sem filhos. Paga-se bom ordenado. Trata-se á rua Barão de Petropolis n. 77 — Bonde Estrella. (1730 B) J

PRECISA-SE de uma boa cozinheira, na rua Furquim Werneck n. 55 — Copacabana. (1820 B) R

PRECISA-SE de uma boa cosinheira do trivial, para uma fazenda no interior. Ordenado 50$. Se for casada, ha trabalho para o marido. Trata-se no escriptorio deste jornal. (C)

PRECISA-SE de uma senhora de meia edade, para cozinhar e lavar, para pequena familia, na rua Chichorro n. 10 — Catumby. (1136 B) S

PRECISA-SE de uma boa cozinheira. Prefere-se allemã; rua Radmacker — Muda da Tijuca. (1632 B) S

PRECISA-SE de uma creada que saiba cozinhar o trivial e que faça todo serviço, para casa de um casal, que durma no aluguel; prefere-se portugueza. Paga-se bem. Restitue-se passagem de bonde; rua Amaronas n. 37 — S. Januario. (1056 B) J

PRECISA-SE de uma cozinheira, não se faz questão de côr, e que durma no aluguel; praia do Russell n. 66. (2018 B) M

PRECISA-SE de uma creada para cozinhar e lavar; á rua Haddock Lobo n. 206. (1923 B) S

PRECISA-SE de uma creada para todo serviço, menos cozinhar e lavar; rua General Polydoro n. 281. (1843 B) J

PRECISA-SE de uma creada para Minas, que saiba cozinhar bem e mais serviços; para informações, na Casa de Bonbons, á rua Gonçalves Dias n. 19. (1959 B) J

ALUGA-SE uma cozinheira, de côr branca, dormindo no aluguel; 45$ e 50$; á praia de Botafogo 162. (2025 B) M

Creados e creadas

PRECISA-SE de uma creada para todo serviço de um casal sem filhos, que durma no aluguel; na rua Barão Guaratiba n. 47 — Cattete. (1756 E) [illegible]

PRECISA-SE de uma boa arrumadeira, á rua S. Christovão n. [illegible] (1879 E) [illegible]

Empregos diversos

ALINHAVADEIRAS — Precisa-se na fabrica de collarinhos [illegible] Haddock Lobo n. 408, aceitam-se algumas aprendizes. (122 S) [illegible]

ALUGA-SE grande aposento [illegible] á residencia, com [illegible] (S 1804) [illegible]

ALUGA-SE uma rapaz chegado da [illegible] (1810 Z) [illegible]

COSTUREIRAS — Precisa-se [illegible] fabrica de roupa branca [illegible]

CARPINTEIROS — Precisa-se [illegible]

COSTUREIRA — Precisa-se [illegible]

PRECISA-SE de um moço [illegible] (1880 Z) [illegible]

PRECISA-SE de um sr. [illegible] (1821 D) M

Illmo. Sr Ph. ABELARDO DE BARROS

Rua Marechal Floriano 55

Am.º e Sr.

E' com a maior satisfação que lhe communico ter os meus filhos José, Antonio e Maria, ficado radicalmente curados com o uso dos primeiros frascos do seu preparado pharmaceutico, denominado XAROPE de S. BRAZ, de uma terrivel COQUELUCHE, que durante mezes, os affligiu noite e dia. Todos os xaropes annunciados, por mim foram empregados, porém, improficuamente, no emtanto com o XAROPE DE S. BRAZ, elles sentiram allivio logo na primeira colher. Escrevo-lhe esta, pedindo-lhe que a publique, porque assim presta um grande beneficio, principalmente, ás creanças.

Sem mais, subscrevo-me, at.º cr.º ob.º
JOSÉ FERREIRA DA SILVA.
Rua Cunha Barbosa n. 69.
Rio 1 de outubro de 1915.

PRECISA-SE de uma lavadeira; á rua N. S. de Copacabana 960. (1717 C) S

PRECISA-SE de uma empregada, para arrumadeira e mais serviços, para pequena familia; trata-se na rua da Alfandega n. 204, sobrado. (D)

PRECISA-SE de um jardineiro, á rua Conde de Bomfim n. 519. (1851 D) J

PRECISA-SE de uma ajudante de costura e uma aprendiz adeantada, na rua Barão de Ubá n. 99—Casa X. 1537 D) J

AO DEITAR...
TOMAE UM CALIX DE
Guaranesia

PRECISA-SE de uma aprendiz até 14 annos. Dá-se casa, comida e ordenado; rua Goyaz n. 390 — Piedade. (1601 D) R

PRECISA-SE de moças para trabalhar em laços; rua Visconde Itamaraty n. 108, antigo 18. (1647 D) R

PRECISA-SE de carpinteiros, para officina — A. Jannuzzi; Morro da Viuva. (692 D) J

ALUGAM-SE uma sala de frente e um quarto separado, sem moveis, a moços do commercio; na rua Senador Dantas 18. (1893 E) S

ALUGA-SE um quarto com alguns moveis, por 50$, em casa de familia, a um senhor decente; rua da Assembléa n. 14, 2º andar. (S 1938) E

ALUGA-SE a boa casa da ladeira do Castello n. 48, III, para familia regular, linda vista e a 5 minutos da avenida Central. (S 1373) E

ALUGA-SE um bom quarto, a um ou dois rapazes, com pensão; rua do Carmo n. 47, 1º andar. (S 1934) E

ALUGA-SE um quarto em casa de familia, com ou sem pensão, a rapazes do commercio; rua S. Pedro n. 187, S. (S 1928) E

ALUGAM-SE uma sala e quarto de frente, com pensão, a casal ou para escriptorio; rua S. José n. 65, sobrado. (S 1910) E

ALUGA-SE a frente de uma loja, para ramos de negocios ou para escriptorio; na rua do Riachuelo n. 9, ponto muito magnifico; trata-se das 7 ás 10 horas. (1828E) J

ALUGA-SE uma sala de frente, mobilada e com pensão, a dois rapazes; rua Senador Dantas 19. (1702 E) S

? GRATIS!...
RICO
— E —
FELIZ

é ou será aquelle que conhece o "Supplemento illustrado" do MENSAGEIRO DA FORTUNA, onde são explicados os meios, ao alcance de toda a pessoa intelligente, para obter o bem-estar, o conforto, a saúde, uma posição social invejavel, emfim. Revela o que fazer para ser amado, vencer todas as difficuldades e embaraços da vida, fazer bons negocios, ganhar no jogo, ter bons empregos, obter a sympathia dos que têm dinheiro e impôr vossa vontade aos demais. DA'-SE GRATIS. Escreva seu nome e endereço completos, rua e numero, cidade ou estação e Estado, com letra clara, e envie dentro do enveloppe 300 réis em sellos novos do Correio (de preferencia sellos de 10 réis) ao sr. Aristoteles I. Italia — Departamento 9 — Rua Senhor dos Passos, 98, sob. Caixa Postal, 604. Rio de Janeiro. (1859 J)

PRECISA-SE de uma empregada, para casa de pequena familia; á rua Conselheiro Zacharias n. 151. (1927 D) S

PRECISA-SE de uma empregada, na rua Barão de Ubá n. 99, casa 12, para ajudar os serviços de pequena familia. (1878 D) S

PRECISA-SE de uma rapariga para copeira e serviços leves, á rua do Carmo n. 43, 2º andar. (1886 C) S

PRECISA-SE de um trabalhador de enxada, com pratica de tratar de vaccas; para informações; rua Moura Brito n. 74. (1813 D) R

PRECISA-SE de um caixeiro com pratica de seccos e molhados, á rua Sanatorio n. 140 — Cascadura, que dê fiador a sua conducta. (1785 D) R

PRECISA-SE de uma menina bem educada, de 10—11 annos, para casa de um casal. Trata-se na rua Bento Lisboa n. 160, casa III. (1678 C) S

PRECISA-SE de senhoras activas para vender entre familias, um artigo de muita acceitação. Paga-se ordenado e commissão; rua Visc. de Itauna n. 139 — Mme. Blanch. (2003 D) R

PRECISA-SE para escriptorio de grandes cobranças, na rua, de um empregado activo, que preste 300$ de fiança só em dinheiro e boas referencias; ordenado 120$ e passagens. Cartas a "Cobranças". (1982 D) R

VIRADEIRAS — Precisa-se na fabrica de collarinhos, á rua Haddock Lobo n. 408, aceitam-se alguns aprendizes. (123 S) J

ALUGA-SE por 160$ o 3º andar da rua da Assembléa 13. (1890E) S

ALUGA-SE um magnifico quarto de frente, bem mobilado, para casal de tratamento, com optima pensão. Rua dos Ourives n. 50, 1º. (S 1255) E

ALUGAM-SE bons commodos, com pensão, para moços, a 100$ e 115$ por mez; acceitam-se pessoas de fóra a diaria de 5$; casa familiar e central. Dá-se pensão á mesa a 60$; meia pensão, 35$; refeição avulsa, 1$200. Rua da Carioca n. 47. (S 1201) E

ALUGA-SE uma boa sala de frente, com ou sem pensão, casa séria e muito limpa, com telephone; rua Menezes Vieira n. 208, proximo á rua Riachuelo. (1648 E) R

GONNORRE'AS
Unico especifico vegetal para a cura radical, as Pillulas de Bruzzi.
Depositarios Bruzzi & C., rua Buenos Aires n. 133.

ALUGAM-SE, em casa de familia de todo respeito, dois bons quartos, sem moveis, a casal ou a senhores do commercio; na rua Senador Dantas, 88. (1636 E) R

ALUGA-SE, a rapaz de tratamento, um quarto de frente, bem mobilado, e outro, tambem de frente, com mobilia, em casa de familia, á travessa Nascimento Silva n. 27. A casa tem telephone. (1242 E) R

AOS RHEUMATICOS

O sr. F. R. Barreto, conceituado negociante á rua dos Coqueiros estava entrevado na cama desde dezembro, com terrivel rheumatismo. A conselho de seu medico, usou o afamado Rob de Summa Salsado de Alfredo de Carvalho. Com tres frascos apenas já tomou conta do seu negocio. E, como este caso, conta o Rob de Summa milhares. A' venda nas boas pharmacias e drogarias. Depo[illegible] Primeiro de Março n. 10 [illegible]

Casas e commodos, centro

ALUGA-SE o andar terreo do predio da travessa Dias da Costa n. 9, entre General Camara e Alfandega. (S 1885) E

ALUGA-SE, em casa de familia, uma sala ou quarto, bem mobilados, não tendo outros inquilinos, só a senhor de tratamento; a casa tem jardim e chacara; na rua do Espirito Santo, 51, junto ao theatro Recreio, telephone, Central, 2.370. (S 1831) E

TOSSE
Tome PEITORAL MARINHO
Rua 7 de Setembro, 186

ALUGA-SE uma linda sala de frente, mobilada, com todo o conforto; tem telephone; avenida Gomes Freire n. 140, sobrado. (S 1884) E

ALUGA-SE um quarto de frente, independente, em casa de familia, a rapaz do commercio ou pessoa de tratamento; na rua Silva Manoel 134. (918 E) J

ALUGA-SE por 100$000 a esplendida casa da rua Viuva Claudio n. 102, com quatro quartos, duas salas, cozinha, banheiro e grande quintal; as chaves no barracão pegado e trata-se na rua S. Leopoldo n. 239 (telephone Villa 859). (S 1160) E

ALUGAM-SE, a empregados no commercio e a estudantes das escolas superiores, bons commodos, tanto no 1º como no 2º andar do predio da rua do Lavradio n. 143; tratar com o sr. Campos Vieira, no pavimento terreo. E

ARMAZEM — SOBRADO — Aluga-se uma casa, reformada e pintada de novo, propria para armazem ou botequim, tendo bom sobrado, á rua Tobias Barreto n. 67. Trata-se á rua do Hospicio n. 38, 1º andar, sala n. 7. Exige-se bom fiador. (4583 S)

ALUGA-SE o sobrado de 2 andares da rua da Constituição n. 13; as chaves na pharmacia, onde se informa por favor. (R 1973) E

GELADEIRAS
de todos os modelos, preços modicos. Vendas a prestações. Fabricadas por L. RUFFIER
Rua Vasco da Gama 166, proximo á rua Marechal Floriano.

ALUGA-SE uma sala para escriptorio; na rua da Quitanda n. 10. (S 1861) [illegible]

ALUGA-SE [illegible] de tratamento. Avenida Passos n. 20. (S 1843) E

ALUGA-SE a casa boa, assobradada [illegible] (S 1859) [illegible]

ALUGA-SE uma casa [illegible] 180; com um salão [illegible] Lusa Brasileira. (S 1836) [illegible]

ALUGA-SE a casa da rua Teixeira Pinto n. 18 (Engenho) [illegible] (S 911) E

ALUGA-SE uma sala [illegible] do Rosario n. 90 [illegible] (S 1840) [illegible]

ALUGA-SE uma casa [illegible] (S 1834) E

ALUGAM-SE bons commodos [illegible]

ALUGAM-SE bons [illegible] Menezes Vieira 155 [illegible]

ALUGA-SE a casa [illegible] Henrique Valladares 22 [illegible] (S 1831) R

ALUGAM-SE quartos mobilados, com ou sem pensão, a cavalheiros de tratamento. Avenida Passos n. 20. (S 1861) E

ALUGA-SE o sobrado [illegible] Avenida Central n. [illegible] (S 1941) E

ALFAIATARIA ELEGANTE

Rua da Uruguayana n. 101, esquina da rua da Alfandega, é a casa que mais barato faz roupas sob medida. [illegible] aproveitae a occasião de fazer verdadeira pechincha.

ALUGA-SE a loja da rua Evaristo da Veiga n. 16. (R 1443) E

ALUGA-SE uma esplendida sala de frente, com ou sem pensão, a casaes, ou senhores de tratamento. Rua da Carioca n. 8, 2º andar. (M 2014) E

ALUGAM-SE por 40$ uma boa sala a um casal sem filhos ou a moços do commercio; na rua da Alfandega 130, 1º andar, das 3 ás 6. (A 1426) N

Lapa e Santa Thereza

ALUGA-SE em casa onde ha a maior limpeza, um quarto bem mobilado; para ver, na Avenida Gomes Freire n. 137. (1800 F) R

ALUGA-SE, em casa séria, a moço do commercio, commodo independente; rua Silva Manoel 130; tem telephone. (1590 D) R

ALUGA-SE um quarto [illegible] centro [illegible] Lapa n. 61, sob. (1534 F) J

ALUGA-SE o 2º andar do predio da praça dos Governadores n. 8; as chaves estão no 1º andar, onde se dão todas as informações. (1640 F) R

ALUGA-SE o sobrado da rua da Lapa n. 49, por 150$000 mensaes. As chaves estão na loja. (J 1408) F

ALUGAM-SE bons quartos e salas, mobilados, para casaes ou moços sem filhos. Preço de 25$000 a 55$000. Rua Theotonio Regadas n. 21, antigo 11, Lapa. (S 1164) F

ALUGA-SE o sobrado da rua da Lapa n. 49; as chaves estão na loja. (A 491) F

ALUGA-SE o magnifico e grande armazem do predio novo da rua dos Arcos n. 2; presta-se para officina ou qualquer negocio e tem accommodações para familia; as chaves estão defronte, no n. 1, e trata-se com o sr. Baptista, r. Primeiro de Março n. 14. (G)

ALUGA-SE grande armazem, baratissimo; pode ser visto a qualquer hora; praça Rio Branco n. 7, largo da Gloria. (J 1305) F

ALUGA-SE uma sala de frente, bem mobilada, a casal ou cavalheiro distincto, á avenida Mem de Sá n. 20, sob. (1651 F) J

ALUGA-SE um quarto independente com uma sacada, rua Dr. Joaquim Silva n. 34, sobrado. (M 2012) F

ALUGA-SE em casa de familia, a um commodo mobilado. Avenida Gomes Freire 112, perto do Riachuelo. Tem telephone. (R 1950) F

CONSTIPAÇÕES
Tome PEITORAL MARINHO
Rua 7 de Setembro, 186

Cattete, Laranjeiras, Botafogo e Gavea

ALUGAM-SE esplendidos quartos, com pensão, a casal e moços [illegible] jardim da Gloria. Ladeira da Gloria 37. (1661 G) J

ALUGA-SE o predio com 2 andares, podendo ser occupado independente por 2 familias; preço do aluguel 250$000; rua do Cattete 86, sobrado; trata-se no "Correio da Manhã", com o sr. Duarte Felix. (G)

ALUGA-SE o predio com 2 andares, podendo ser occupado independente por 2 familias; preço do aluguel 250$000; rua do Cattete 86, sobrado; trata-se no "Correio da Manhã", com o sr. Duarte Felix. (G)

ALUGA-SE o predio com 2 andares, podendo ser occupado independente por 2 familias; preço do aluguel 250$000; rua do Cattete 86, sobrado; trata-se no "Correio da Manhã", com o sr. Duarte Felix. (G)

ALUGA-SE, por 50$, uma boa casa, á rua D. Marciana 5; 2 salas, 2 quartos, electricidade, etc. (1750 G) J

ALUGAM-SE bons quartos, em casa de familia estrangeira, conforto moderno, banhos quentes, telephone, jardim, perto dos banhos de mar; rua Paysandú 187. (1645 G) J

ALUGA-SE um quarto, por 25$, em casa de um casal a um rapaz ou uma senhora que trabalhe fóra; á rua D. Carlos I n. 125, casa 2; quer-se pessoa decente. (1720 G) J

ALUGA-SE o predio de dois pavimentos, completamente reformado, com todas as commodidades modernas, á rua Dezenove de Fevereiro n. 114 (proximo á rua dos Voluntarios da Patria); trata-se na rua S. Clemente 2[illegible], onde estão as chaves. (1844 G) J

ALUGA-SE, por 50$, uma casinha, com 2 quartos, uma sala, cozinha, etc.; á rua do General Severiano 84, casa VI; as chaves, por favor, no XIII; trata-se á rua da Alfandega 12, Peixoto & C. (1646 G) J

ALUGA-SE uma sala elegante, mobilada, com saleta, e pensão fina, em casa estrangeira; rua Benjamin Constant n. 145, terreo. (S 1914) G

ALUGA-SE, por 200$ e fiador, á rua N. S. de Copacabana, 560, um optimo sobrado, mobilado, com 4 quartos, banheiro, fogão e aquecedor a gaz, e tudo o necessario; trata-se na casa "Au Bon Marché", esquina da praça Serzedello Corrêa. (1616 G) R

ALUGA-SE uma boa sala de frente, mobilada e com pensão, praia do Russell, 66. (1650 G) J

ALUGA-SE a casa da rua Nery Ferreira 75 (Cattete); chaves no armazem do largo. (1370 G) J

ALUGAM-SE as casas ns. 280, 282 e 286, á rua Humaytá, com 4 quartos, limpas recentemente, proprias para pequenas familias de tratamento; as chaves na quitanda proxima; trata-se á rua Visconde de Caravellas 100; telephone 100, Sul. (1770 G) J

ALUGA-SE a casa n. 84 da rua Delphim, Botafogo, com 3 quartos, 2 salas e luz electrica; para informações, no barracão, a qualquer hora. (1185 G) I

ALUGAM-SE quartos, para casaes, mobilados, com pensão, perto dos banhos de mar; rua Buarque de Macedo, 17. (1513 G) J

ALUGA-SE em casa de familia, bella sala de frente, para cavalheiros de tratamento e respeito; na rua Buarque de Macedo 71. Teleph. C. 1109. (1224 G) S

AOS DOENTES

CURA RADICAL da gonorrhéa chronica ou recente, estreitamento de urethra, em poucos dias, por processos modernos, sem dôr. Garante-se o tratamento; impotencia, syphilis e molestias da pelle; appl. 606 e 914, Vaccina antigonococcica. — Pagamento após a cura. Consultas diarias das 8 ás 12 e das 2 ás 10 da noite. Telephone C. 5981. — AVENIDA MEM DE SA' 115.

ALUGAM-SE bella sala de frente e quartos mobilados a preços muito moderados, luz electrica e telephone. Pensão Familiar. Praça José de Alencar n. 14, Cattete. (S 1225) G

ALUGA-SE uma casa com duas salas, [illegible] mobilada, com [illegible] praia do [illegible] (1179 S) S

ALUGA-SE [illegible] quartos [illegible] casaes [illegible] (S 9[illegible]) G

ALUGA-SE o predio n. 71 da rua Bento Lisboa, com boas accommodações para familia de tratamento. Informações na rua do Cattete n. 63 (R 1243) G

ALUGA-SE quarto e sala [illegible] Tavares [illegible] (J 973) G

Linha Nacional Marca "Estrella"

FABRICA DE LINHAS DA PEDRA--ALAGOAS

Presta-se perfeitamente para coser e bordar a machina

INDUSTRIA GENUINAMENTE BRASILEIRA

A nossa nova linha marca "Estrella" é tão boa ou melhor que a afamada marca estrangeira "Corrente", sendo esta vendida a preços elevadissimos e a nossa a preços baratissimos.

E' preciso não confundir a marca "Estrella" com as de outros fabricantes, cuja qualidade é inferior, taes como "Sol", "Bispo", "Papagaio", "3 Estrellas", etc. Basta um simples exame para convencer-se da superioridade da "Estrella".

O publico, em geral, somente acredita nos artigos estrangeiros; está, porém, provado, que a nossa linha "Estrella", ARTIGO GENUINAMENTE NACIONAL, é mais FORTE, MACIA E MELHOR CONFECCIONADA que qualquer outra marca.

Nossa fabrica occupa 2.000 operarios brasileiros, e nossa linha é fabricada com materia prima exclusivamente nacional. Esperamos que o publico não deixará de comprar a nossa linha, de superior qualidade, para dar preferencia a mercadoria estrangeira ou com rotulo apparente de nacional.

Se não fosse a nossa linha "Estrella", o preço de um carretel de linha estaria por 500 réis ou mais; o publico deve este beneficio de barateamento deste artigo de primeira necessidade á nossa industria.

Fabricamos tambem linha em meadas para bordar, marca "A B C", linha de novellos Crochet mercerizado typo brilhante de 100 jardas, crochet brasileiro e typo mercerizado de 50 e 20 grammas.

Os nossos artigos estão á venda em todos os Estados do Brasil e nas demais Republicas Sul-Americanas, Argentina, Chile, Perú, Bolivia, etc., na colonia ingleza de Barbados e em todo o archipelago das Antilhas, até Terra-nova.

Companhia Agro Fabril Mercantil

Séde da Companhia Recife C. P. 73	Escriptorio Central: Jaraguá, Maceió. C. P. 33. End. telegraphico «DELMIRO».	No Rio de Janeiro — Casa Alagoana — Rua Ouvidor 130. End. telegr. «Alagoana». Teleph. Norte n. 5502.

ALUGAM-SE bons quartos, por preços baratos, com duas salas [illegible] (S 1357) I

ALUGA-SE uma esplendida casa, com centro de grande terreno, com grandes accommodações, propria para pensão; na rua Dr. Joaquim Silva, 53. (S 1249) I

ALUGA-SE perto do mar uma sala mobilada, com 2 janellas e electricidade, em casa de familia franceza; rua Corrêa Dutra n. 78. (S 1256) G

ALUGA-SE a esplendida casa da rua Paysandú n. 244, com tres quartos, 3 salas, cozinha, banheiro e mais dependencias. Aluguel 185$; as chaves estão no predio n. 239; para tratar, telephone 3868. (R 1268) G

ALUGA-SE o predio proprio para pequena familia, com dois quartos, cozinha, terreno, electricidade, frente para o mar; trata-se na praia do Flamengo 224. Bondes á porta; na rua do Catete n. 191, esquina da Ladeira. (R 1969) G

LINIMENTO MARINHO
preparação de resinas e essencias do Oriente; cura qualquer dôr em 5 minutos-R. 7 de Setembro 186

ALUGA-SE por 81$ uma pequena casa illuminada á luz electrica e frente para o mar, na rua Desembargador Isidro n. 55; trata-se no n. 191, quarto (S 1220) G

ALUGA-SE um quarto em casa de familias, para um senhor so e que esteja [illegible] (S 1948) G

QUEBRE A SUA HESITAÇÃO!

Experimente o elixir dentifricio vegetal CALMETTINA na desinfecção da bocca; nas affecções da cavidade buccal e nas da garganta, e no avigoramento e conservação dos dentes. Só então poderá julgar, comparativamente, do valor excepcional da CALMETTINA, como especifico para taes fins. A' venda nas pharmacias, drogarias e perfumarias. Dep. Granado & C. — Rio. (1841 J)

Catumby, Estacio e Rio Comprido

ALUGA-SE o sobrado da rua Dr. Aristides Lobo n. 188; tem quatro quartos, duas salas e luz electrica. (R 1446) J

ALUGA-SE uma linda sala, com entrada independente, em casa de familia, a pessoa do commercio; rua de S. Luiz 15, Estacio de Sá. (1700 J) R

ALUGA-SE por 230$ a boa casa da rua Santa Alexandrina n. 124, com 3 grandes salas, 6 bons quartos, 3 alcovas, jardim, quintal, electricidade, etc; está completamente limpa. Chaves no n. 122; trata-se na mesma rua n. 121. Telephone, 2065, Villa. (J 1140) J

ALUGA-SE, em Catumby, por 100$, o predio á rua dos Coqueiros 163, ponto dos bondes, com regulares accommodações para familia, luz electrica, porão e bom quintal; a chave na rua Miguel de Paiva n. 7, proximo. (S 1831) J

RHEUMATISMO
as dôres desapparecem em 5 minutos.
LINIMENTO MARINHO
Rua 7 de Setembro, 186

Leme, Copacabana e Leblon

ALUGA-SE por 162$ a casa da rua Buarque n. 45, Leme, com duas salas e tres quartos; chaves na pharmacia. (S 1244) H

Porque desprezaes o tratamento da vossa bocca?

Já pensastes nos perigos e semsaborias a que essa imperdoavel negligencia vos poderá expôr? Quantos ha que sacrificam inconscientemente saude, interesses e muitas vezes a propria vida, por negligenciarem essa necessidade inadiavel! Um dente cariado e infeccionado póde, de um momento para outro, privar uma familia do seu chefe. Os casos de carie dos maxillares, e de tetano, necrose, etc., sãoquasi sempre devidos a pouca attenção que em geral se presta a tão importante questão. Não vos descudeis, portanto, do tratamento dos vossos dentes, mas procurae para isso um profissional criterioso e competente.

CLINICA NOCTURNA — Das 5 ás 10 horas. Para as pessoas que não dipõem de tempo durante o dia. Preços modicos.

A. F. SA' REGO — Dentista

Especialidades: Molestias da bocca e dentes artificiaes — 30 annos de pratica. — Rua do Carmo n. 71, esquina de Ouvidor. (A 421)

ALUGA-SE o predio n. 50 da rua Ipanema; trata-se no n. 65. (1648 H) J

ALUGA-SE a casa moderna com todo o conforto, tendo 2 salas, 5 quartos, banheiro, luz electrica, fogão a gaz, etc.; na rua de N. S. de Copacabana n. 19, Leme. (J 1761) H

ALUGA-SE a casa da rua Gustavo Sampaio n. 147, no Leme, propria para casal; as chaves estão na mesma rua n. 197, armazem, onde se trata. (S 1128) G

ALUGA-SE, para familia de tratamento, confortavel predio á rua Guimarães Caipora n. 79, em Copacabana, em centro de terreno murado, jardim na frente, varanda e porão habitavel; chaves no armazem Estrella, esquina da mesma rua; trata-se na rua Evaristo da Veiga n. 21. (2016 H) M

Dôr
uma só fricção de LINIMENTO MARINHO desapparece.
Rua 7 de Setembro, 186

Saúde, Praia Formosa e Mangue

ALUGAM-SE os predios ns. 16, 18 e 22 da rua Conselheiro Pereira Franco, illuminados a luz electrica tendo 4 magnificos quartos e 2 grandes salas; a chave está no botequim da esquina; trata-se na rua Alfandega 86, sobrado. (1851 I) I

ALUGA-SE a esplendida casa da rua Attila n. 12, com 3 quartos, 2 salas e porão habitavel. Chaves no armazem da rua Santo Christo 241, trata-se no telephone 1868, Villa.

ALUGA-SE o predio da rua do Livramento n. 193, com installação electrica e bons commodos; as chaves estão no n. 201; trata-se na rua da Candelaria 45, sobrado. 1641 I) J

ALUGA-SE á rua Dr. Costa Ferraz n. 6 uma casa nova com electricidade e jardim; as chaves estão no numero 10, casinha I. (S 1746)

ALUGA-SE o predio da rua Nova S. Leopoldo 77, as chaves estão no 81, e trata-se na rua Theophilo 21. (1755 I) J

ALUGA-SE uma casa com dois quartos, uma sala e cozinha, muita largueza e agua nascente, por 30$ mensaes; rua Fallette n. 58. (S 1360) J

ALUGA-SE á rua Dr. Costa Ferraz n. 6 uma casa nova com jardim, quintal e electricidade; as chaves estão no n. 10, casa I (M 2010) J

ALUGA-SE a casa da rua Dona Minervina n. 34; trata-se na rua Dr. Maia Lacerda n. 83. (I 1966) J

ALUGA-SE a casa n. 96, da rua da Luz (Rio Comprido), com bons commodos para familia. (1906 I) M

Haddock Lobo e Tijuca

ALUGAM-SE 2 quartos, em casa de familia para casaes ou rapazes de tratamento, Haddock Lobo n. 58. (K)

ALUGA-SE o confortavel predio da rua Affonso Penna 147; trata-se na mesma rua 98. (S 1254) K

ALUGAM-SE, em casa de familia, á rua Haddock Lobo n. 217, a pessoas tambem de familia, dois excellentes quartos; cozinha á moderna. (562 K) R

ALUGA-SE por 225$ a confortavel casa da travessa da Universidade n. 1, com cinco dormitorios, salas de jantar e de visitas, copa, banheiro, fogão a gaz, etc. (altos e baixos); a casa está em obras e pode ser vista a qualquer hora. (I 241) K

ALUGA-SE aposento a cavalheiros respeitaveis e acceitam-se pensionistas; r. Haddock Lobo n. 415. Telephone n. 4158, Villa. (S 1547) K

ALUGA-SE o pavimento terreo do predio n. 36 da rua da Luz (Haddock Lobo), a rapazes solteiros ou casal sem filhos. (1802 K) R

ALUGA-SE por 250$ o predio da rua Gonçalves Crespo n. 14, com duas salas, quatro quartos, banheiro, copa, cozinha com agua quente, dois W. C. e quintal com quarto. (S 1341) K

ALUGA-SE a casa da Villa Irene n. 8, sita á trav. S. Salvador, 38, com duas salas, dois quartos e mais commodidades, por 91$000. As chaves estão no n. 5; para tratar na trav. São Francisco n. 38, Livraria Gomes. (S 1338) K

ALUGA-SE por 115$, a boa casa n. 141 da rua do Bomfim, São Christovão; chaves no armazem da esquina; trata-se na rua General Roca 81, Fabrica das Chitas. (1661 K) J

ALUGA-SE um barracão com grande terreno e muitas plantações; informações na rua Moura Brito 74, Fabrica das Chitas. (1814 K) R

ALUGA-SE a boa casa da rua da Luz n. 78, completamente reformada, com installação electrica, etc.; a chave na mesma rua n. 76. Trata-se na travessa do Commercio n. 9. (1832 K) J

ALUGA-SE um commodo espaçoso com entrada independente, a uma senhora, é casa de familia; na rua Haddock Lobo 142. (1789 K) R

ALUGA-SE o lindo sobrado da rua Conde de Bomfim 696, esquina da rua Uruguay, com quatro quartos e duas salas. Aluguel, 180$; trata-se no armazem. (1811 K) R

ALUGA-SE por 180$000 a casa n. 105 da rua Garibaldi (Muda da Tijuca), com 3 quartos, 2 salas, saleta, cosinha e bom quintal. As chaves e informações na padaria proxima. (R 1961) K

A'S REFEIÇÕES...
UM CALIX DE
Guaranesia

S. Christovão, Andarahy e Villa Isabel

ALUGA-SE, por 110$, o predio da rua Alegre n. 31 (Aldeia Campista), com 2 quartos, 2 salas, jardim, luz electrica, etc; as chaves no 33. (1584 L) I

ALUGA-SE, depois de habitar-se a familia de tratamento, a excellente casa da rua de S. Christovão n. 32, proximo do Estacio, com 6 quartos, bons banheiros, gaz, electricidade, jardim e chacara; trata-se na rua da Candelaria n. 91, com o sr. Carvalho. (S 1254) L

ALUGA-SE, por 150$, o predio 220 da rua Bella de S. João, com 5 quartos, 2 salas, quintal, etc.; chaves no n. 233, e tratar, á rua Uruguayana 170; tel. 400, norte. (1641 L) R

ALUGAM-SE quartos a 20$, 25$, 30$ e 35$; na rua Bomfim n. 98; tem agua e muito terreno, S. Christovão. (M 502) L

ALUGA-SE por 101$, á rua Barão de Mesquita n. 147, á casa VIII, limpa, com bons commodos, banheira, chuveiro, luz electrica, etc. (não tem casa na frente); as chaves estão no n. V. (J 743) L

ALUGA-SE a casa assobradada por 130$, com tres quartos, duas salas e mais dependencias, á rua de Santa Luiza n. 58; as chaves estão no n. 54, onde se trata. (956 L) S

ALUGAM-SE as casas da rua D. Maria 71 (Aldeia Campista), transversal á rua Pereira Nunes, novas, com dois quartos, 2 salas, cozinha, banheiro e tanque de lavagem, todos os commodos illuminados á luz electrica. As chaves no local. Trata-se na rua Gonçalves Dias 31, proximo da cidade, a poucos passos dos bondes de Aldeia Campista, cuja passagem em duas secções é de 200 rs. Alugueis 90$ e 100$000. L

ALUGAM-SE os bem situados predios da ladeira S. Januario ns. 13 e 15, tendo dois espaçosos quartos e [illegible] trata-se na rua da Alfandega 86, sob. (1654L) J

ALUGA-SE uma boa casa com duas salas, dois quartos, cozinha, quintal e jardim no lado; na rua Torres Homem 107. (1671 L) J

ALUGA-SE por 81$ a casa XIX da rua Barão de Mesquita 127, com commodos espaçosos, banheira, chuveiro, luz electrica, boa área, etc.; as chaves estão na rua B. de Mesquita 147-V. (L) J

ALUGA-SE o predio da rua Barcellos 37, loja, está todo pintado de novo, perto da praça da Bandeira, onde passam todos os bondes de 100 réis; as chaves estão no 39, loja; trata-se á rua Theophilo Ottoni, 21. (1753 L) J

ALUGA-SE uma boa casa, á rua Mariz e Barros 457, casa 22, e bons commodos no n. 455 e trata-se na mesma rua 445, casa 2. (1806L) R

ALUGA-SE a casal sem filhos, uma casa recentemente construida, com todas as commodidades, á rua Mariz e Barros 437-A, fundos da casa 439, onde se acham as chaves. (1803L) R

ALUGA-SE por 190$ a casa da rua de S. Christovão n. 336; as chaves estão no n. 362, onde se trata. (1787 L) R

ALUGA-SE a casa n. 61 da rua Bomfim, tendo sala, dois grandes quartos, electricidade, etc.; a chave na esquina. (1784 L) R

ALUGA-SE a casa da rua Capitão Felix 71, tres quartos, duas salas e mais dependencias, pintada e forrada de novo. Aluguel 85$ e impostos; trata-se na mesma rua, 67. (1843 L) J

ALUGA-SE boa casa; rua Gonzaga Bastos 73, commodos, terreno, etc., electricidade; trata-se Uruguayana 116, das 2 ás 5. J

ALUGA-SE o magnifico predio da rua Tavares Guerra n. 87, perto dos banhos de mar, illuminado a luz electrica, tendo quatro bons quartos e duas grandes salas; a chave está no mesmo e trata-se na rua General Gurjão 4. (1852 L) J

ALUGA-SE a boa casa da rua Conde de Irajá n. 165. Trata-se na rua do Mattoso n. 42. (M 2015) L

ALUGA-SE por 70$ uma casa propria para casal sem filhos, á rua D. Maria n. 21; as chaves no n. 10, fundos (Aldeia Campista). (R 2014) L

QUARTO — Aluga-se um bom, mobilado ou não, a moços decentes, não tem outro inquilino; á rua do Mattoso n. 36. (2038 L) M

ALUGA-SE na rua Ferreira Pontes n. 3, magnifica casa com dois quartos, duas salas, copa, cozinha, terração e luz electrica, preço 73$000; trata-se na mesma. Andarahy. (L

SUBURBIOS

ALUGA-SE o predio da rua Barbosa da Silva n. 36, com dois quartos, salas, porão habitavel e grande quintal; as chaves estão no 38 e trata-se na rua Theophilo Ottoni 21. (1732 2) J

ALUGA-SE, por 65$, uma boa casa, na rua Souza Barros 42, trata-se ao lado, n. 40. (1591 M) R

ALUGA-SE uma casa, com 2 quartos, 2 salas, cozinha, pequeno quintal e jardim na frente; rua Dr. Dias da Cruz 223, Meyer; trata-se na casa de ferragens do sr. Albino, em frente á estação; preço 865$000. (1666 M) J

ALUGAM-SE, em casa de familia, uma sala e dois quartos de frente, independentes, proprios para familia, e tambem se alugam quartos para casal ou moços solteiros de bom comportamento, na rua Figueira n. 47, estação de S. Francisco Xavier. (1460 M) J

ALUGA-SE a boa casa da rua São Francisco Xavier 811, com 2 salas, 3 espaçosos quartos, cozinha, banheira, fogão a gaz, grande quintal, electricidade, porão habitavel; está aberta. (1612 M) S

ALUGAM-SE casas, na villa Edmundo; 2 quartos, 2 salas, luz electrica; aluguel 36$; rua José Domingues 113, E. da Piedade. (1219M) I

ALUGAM-SE por 31$ casas com sala, quarto e cozinha; á rua Pernambuco n. 131, Engenho de Dentro. (S 1550) M

ALUGA-SE por 100$ uma casa de esquina em condições para qualquer negocio, bem situada; trata-se na rua Dr. Bulhões n. 42, E. de Dentro; tambem se aluga uma pequena casa com grande terreno, por 25$, proximo á rua Vinte e Cinco de Março, tem agua e trata-se na rua Dr. Bulhões 42, E. de Dentro. (1642M) J

ALUGA-SE uma casa com quatro commodos, grande terreno, por 30$; na rua Venancio Ribeiro 150, E. de Dentro. (1521 M) R

FILTRO FIEL

Approvado e recommendado pela Exma. Directoria de Saude Publica.

A' venda nas mais importantes casas de louças e ferragens, especialmente: CASA VIANNA — Ouvidor 58 — Telephone 1268.
CASA LIMOGES — Avenida Rio Branco, 120.
AGOSTINHO FERREIRA & IRMAO—1º de Março 19, T. 17.
ALBERTO DE ALMEIDA & C.ª — Avenida Rio Branco 99.
J. FERRER & C.ª, — Rua da Quitanda, 48.
RICARDO AUGUSTO BIATO — Rua dos Andradas, 79.
BARBOSA & MELLO — Rua do Hospicio, 154.
A. LIMA & C. — Casa Muniz, Ouvidor 71 — Tel. 4170, Norte.
CASA FIEL—Rua 24 de Maio n. 162 — Teleph. V. 41.
Para venda a prestações: Rua da Quitanda 48, Telephone 1026, N., ou na fabrica: — J. R. NUNES Rua 24 de Maio n. 162.

CASA FIEL

Telephone, Villa 41.

Remette-se para qualquer ponto do Brasil devidamente embalado, recebendo a importancia em VALE POSTAL.

Pedidos á J. R. NUNES

ALUGA-SE o palacete da rua Flack n. 51, estação do Riachuelo, recentemente preparado, morada principesca para familia de tratamento e gosto; tem bons accommodações, chacara ajardinada, arvores fructiferas, dependencias com cocheira e quartos para creados; trata-se na rua Primeiro de Março n. 104. (R 1808) M

ALUGA-SE uma casa toda reformada, com duas salas, dois quartos, agua, electricidade; na rua Castro Alves n. 161; a chave na rua Visconde de Tocantins 8 (Meyer e trata-se na rua Sete de Setembro 171, dentista. (1821 M) J

ALUGA-SE o predio da rua Magalhães Castro 81, com cinco quartos, salas e mais dependencias; está todo pintado de novo e tem um grande pomar; as chaves estão no mesmo, e trata-se na rua Theophilo Ottoni 21. (1754 M) J

ALUGA-SE a pequena casa da rua de Cachamby 47 (Meyer), com grande terreno, as chaves na mesma rua 42 e trata-se na rua do Ouvidor n. 60. (1804 M) R

ALUGAM-SE as casas ns. 113, 127 e 129 da rua Guineza, Engenho de Dentro, para pequena familia; as chaves no n. 127 e trata-se á avenida Rio Branco n. 171. (M)

ALUGA-SE a boa casa assobradada, com bons commodos para familia regular, tem porão habitavel, gaz, electricidade, etc., na rua D. Anna Nery n. 650, E. do Riachuelo; as chaves estão á mesma rua, esquina de Magalhães Castro, venda. (M 2011) M

ALUGA-SE a boa casa da rua Dr. Maia Lacerda n. 35, casa 4, por 94$, com dois quartos, sala de jantar, de visita, electricidade, etc.; só com carta de fiança; trata-se á rua Dr. Aristides Lobo 148. (2011 I) M

ALUGA-SE uma casa com 2 salas, 2 quartos, etc, centro de grande terreno, á rua Marechal Bittencourt n. 115, Riachuelo; as chaves no 165. (R 1606) M

VENDE-SE uma boa casinha com 2 quartos, 2 salas, cozinha, agua encanada e esgoto, á Estrada Nova da Penha n. 1201, estação de Ramos; trata-se com o sr. Durval Ramos, á rua do Nuncio n. 144, armazem, esquina da rua S. Pedro, das 12 ás 5 horas. (R 1622) N

VENDE-SE a casa da rua General Thompson Flores, 38, Meyer, com 2 salas e 2 quartos, em centro de terreno que mede 11 X 53; trata-se na rua Barão de Mesquita n. 671. (R 1626) N

VENDE-SE na Bocca do Matto (Meyer) uma casa com 2 salas, 2 quartos, corredor, cozinha, luz electrica e bondes da Piedade e Bocca do Matto á porta. Preço 6:800$. Tratar á rua Sant'Anna n. 6, Meyer.

VENDEM-SE pela metade do custo, esplendidos lotes de terrenos com 12m.x50m., em Honorio Gurgel, E. F. Melhoramento, suburbios; para mais informações com Corrêa Dias, á rua Machado Coelho 146, sobrado, das 3 ás 6 da tarde, ás terças, quintas e sabbados. (S 1253) N

VENDEM-SE terrenos em lotes, chacaras e sitios em Andrade de Araujo, suburbios da Auxiliar, Nova Iguassú (antiga Maxambomba), suburbios da Central, a dinheiro e em prestações. Para mais informações com Corrêa Dias, á rua Machado Coelho n. 146, sobrado; ás terças, quintas e sabbados, das 3 ás 6 da tarde. P. S. Encarrega-se da compra e venda de terrenos e predios na cidade e suburbios. (S 1252) M

VENDE-SE por 26 contos no Andarahy, um palacete de luxo, moderno, edificado dentro de uma magnifica chacara, com todas as qualidades de flores e frutas; trata-se com o sr. Moraes, rua da Assembléa n. 117, 1º andar. (J 1663) N

VENDE-SE o predio e terreno da rua Tuyuty n. 50; tratar no mesmo. (R 1448) N

AGENTES NOS ESTADOS

?

O Popular, jornal semanal, com grande circulação em todos os Estados, que se edita aos domingos, na Capital Federal, está publicando um folhetim que faz successo nas rodas politicas, além de secções de literatura, politica, noticias, sports, charadas e demais assumptos populares. *O Popular* encontra-se á venda em toda a parte, a 100 réis. Envia-se um exemplar-amostra, gratis, a quem pedir. Administração: Rua Senhor dos Passos, 98. Acceitam-se agentes nas localidades em que ainda não os temos. (J. 470)

ALUGA-SE, por 150$ e taxa, a casa da rua Alzira Valdetaro 27, Sampaio, com 11 commodos e grande quintal; as chaves no n. 18; trata-se á rua do Cattete n. 82, sobrado. (2020 M) M

ALUGA-SE a boa casa, para pequena familia; á rua Lopes da Cruz, 116, Meyer; as chaves no n. 118 e trata-se á avenida Rio Branco 171. (M)

ALUGA-SE a casa da rua Imperial n. 71 (Meyer), com tres quartos, aluguel 100$; a chave no armazem da esquina. (1670 M) J

ALUGAM-SE boas casas a 35$ e 40$, á rua D. Joaquina n. 26, bondes de Meyer-Inhauma. M

Compra e venda de predios e terrenos

ACCEITAM-SE pensionistas á mesa; Assembléa n. 13, 2º andar. (2020 S) M

CONSTRUCÇÕES e pinturas de predios, pagamento em prestações; na rua V. de Itauna n. 4. Tel. N. 2021. (1113 S)

COMPRAM-SE duas casas até oito contos, nos suburbios, Villa Isabel, Andarahy. Cartas á rua Dona Maria 11, casa 8 — E. Baltar. Não se acceitam intermediarios. (1952 N) J

COMPRA-SE, directamente, um terreno em Mariz e Barros, São Francisco Xavier, etc., ou immediações. Cartas com todos os esclarecimentos e urgencia a Jovelino Vaz, Hotel Cruzeiro, praça da Republica. (1981 N) R

COMPRA-SE uma casa apalacetada e centro de terreno, até 200 contos mais ou menos; ruas: praça de Botafogo, Senador Vergueiro, Marquez de Abrantes, Voluntarios da Patria; informações com Almeida; rua do Rosario 132, das 3 ás 4, 1º andar. (1990 N) R

CASA nova — Vende-se uma com tres quartos, duas salas, cozinha, banheiro, etc., quintal murado, bondes á porta, installação electrica, todas as commodidades para uma boa moradia. Ver e tratar, rua Senador José Bonifacio n. 265 ou 291—Estação de Todos os Santos. (1311 N) R

SOLIDEZ, elegancia e conforto: condições essenciaes nas construcções executadas por A. Millet (a prestações e a dinheiro); rua da Estação A 2, Penha. Tel. Villa 1651. (668 N) R

TERRENO, na Penha. Por força maior, fica transferida para o dia vinte e nove de novembro de 1917, quinta-feira, a acção entre amigos de um terreno, na rua Thomaz Ribeiro, esquina Latino Coelho, de 11 x 27, e que havia correr com a centena do primeiro premio da Loteria da Capital Federal, de 16 de outubro de 1917. (1645 N) J

TERRENOS na Penha, situados na Villa Lusitania, os melhores, os mais altos e planos, os da quadra 54, a 200$ o lote, em prestações modicas mensaes. Tambem se fazem construcções a prestações; tratar com A. Millet; rua da Estação n. A 2, Penha. Tel. Villa 1651. (1616 N) R

VENDE-SE um magnifico terreno em Copacabana, canto de uma rua e praça, proximo da egreja, prompto a ser edificado e junto aos bondes. Informações nesta folha com Aristides. Não se acceita intermediarios. (N)

VENDE-SE o predio novo, da rua Diamantina, 111, estação do Riachuelo; trata-se no mesmo. (1162 N) S

VENDE-SE um bom terreno, na rua Barata Ribeiro n. 12; trata-se no mesmo. (1601 N) S

VENDE-SE um predio para familia de tratamento, tendo 3 salas, 4 quartos, 2 quartos para creados, jardim, fogão a gaz, pia de marmore e electricidade. Informações, rua Senador Euzebio n. 32. (J 1101) N

VENDEM-SE os predios da rua Victor Meirelles ns. 67 e 69; trata-se nos mesmos das 10 ás 4. (S 1222) N

VENDE-SE um terreno com 11 por 50, com barracão habitavel, na estação de Jubarajá. Travessa Nova n. 9. Linha Auxiliar, distante da estação 5 minutos. Conducção pelo Rio das Pedras e Madureira. Preço modico, metade á vista e metade a prestações. Trata-se na mesma. (1131 N) S

VENDE-SE a casa da rua Flack n. 128, E. do Riachuelo, com commodos para regular familia, com porão habitavel e grande terreno, por 18 contos; trata-se na mesma. (S 1122) N

VENDE-SE por 8:000$000 uma boa casa moderna, 3 quartos, duas salas, cozinha, agua, luz, esgoto, bom pomar, á rua Martha da Rocha 197, Engenho de Dentro, bondes de Cascadura. (R 1458) N

VENDEM-SE uma casa e varios lotes de terrenos, na rua Ferreira Leite; informações na padaria da esquina, Engenho de Dentro. (R 1283) N

VENDEM-SE terrenos nas ruas Constante Ramos e N. S. de Copacabana; cartas no "Jornal do Commercio", a C. L., caixa 23. (J 1320) N

VENDEM-SE terrenos a dinheiro e a prestações de 50$ a 150$, perto, para tres estações, passagem de ida e volta 300 reis; informa-se á rua Gonçalves Dias n. 73 (Rapido Popular). Ver e tratar em S. Matheus, Linha Auxiliar, no escriptorio das novas vendas de terreno, com J. Campos. (J 1146) N

VENDE-SE por preço rasoavel o novo predio com 5 quartos, 2 salas, corredor, cozinha, W. C. interno e externo, banheira com agua quente e fria, magnifica installação electrica, quarto para creado e vastissimo terreno; ver e tratar á travessa Cerqueira Lima n. 29, E. do Riachuelo. (R 671) N

VENDEM-SE ou alugam-se duas casas em Petropolis, na rua João Caetano ns. 309 e 311. A primeira com quatro quartos, e a segunda com tres e mais dependencias. O motivo da venda é a retirada do proprietario. (A 149)

VENDE-SE a magnifica casa apalacetada, com excellentes accommodações para familia de tratamento, á rua Senador Alencar n. 69; trata-se com o sr. Alvaro Sá á rua 1º de Março n. 88. (N

VENDE-SE uma casa com terreno, 11 X 80, plantado com arvores fructiferas, na rua Magalhães Couto n. 242; o motivo é o dono ter que se retirar. (R 1235) N

VENDEM-SE lotes de terrenos e diversas casas, de sapé, zinco e telha, na estação de Anchieta. Trata-se com o sr. Luiz Costa, na estação de Ricardo. (R 386) N

VENDE-SE uma avenida, na rua Imperial, Meyer. Tem 6 casas todas bem alugadas. Acceitam-se offertas, na rua da Alfandega 130, 1º andar, das 2 ás 6. (A 1425) N

VENDEM-SE dois predios, um á rua Visconde Itauna 519, outro á rua Machado Coelho 130; informações com os inquilinos. (J 1659) N

VENDE-SE uma boa casa na rua Dona Maria Luiza n. 62, ponto dos bondes Lins de Vasconcellos, com 2 salas, 3 quartos e luz electrica e quintal e outras commodidades para familia; trata-se nesta. (J 1833) N

VENDE-SE no salubérrimo bairro de Andarahy, um magnifico predio de construcção moderna, no centro de terreno para familia de tratamento [illegible] rua Borda do Matto, 22, com o proprietario. (J 1613) N

VENDE-SE na Tijuca um terreno, todo em lotes, á vontade do comprador, com 91 X 23 1/2, todo murado, a poucos passos da rua Conde de Bomfim. Porta Vermelha, rua Pinto de Figueiredo n. 34; trata-se na mesma n. 8. (R 1799) N

VENDE-SE, por 7:500$, na rua da Capella, a dois minutos da estação do bonde da Piedade um magnifico predio, com installação electrica, em centro de terreno jardinado e murado. Tem 2 grandes salas, 2 bons quartos, [illegible] cozinha, W. C., etc. Alfandega n. 130, 1º andar, das 2 ás 6. (A 1420) N

VENDE-SE, na estação da Penha um solido predio novo, de platibanda, em centro de terreno, com 4 quartos, 2 salas, cozinha, W. C., [illegible] jardim na frente e varanda; trata-se com o proprietario, [illegible] Alfandega n. 130, 1º andar, das 2 ás 6. Mostra-se a photographia. (A 1421) N

VENDE-SE, em conta, na rua José Vicente, Andarahy, um elegante predio assobradado, construido ha 1 anno, com jardim e varanda, proprio para familia de fino tratamento. Tem 4 quartos, 2 salas, copa, despensa, quarto de banho, W. C., [illegible] terreno, etc. Para informações, Alfandega n. 130, 1º andar, das 2 ás 6. (A 1422) N

VENDE-SE um bom terreno, [illegible] perto da estação do Riachuelo; informações na rua D. Anna Nery n. 406. (J 1530) N

VENDE-SE, na rua Alice Figueiredo (Riachuelo), proximo a bonds e trens, um predio bem construido, com 5 quartos, 2 salas, copa, varanda, banheira com aquecedor, jardim na frente e quintal [illegible] Preço 17:500$; trata-se na rua da Alfandega n. 130, 1º andar, das 2 ás 6. (A 1423) N

VENDE-SE grande moderno predio, [illegible] Alfandega n. 130, 1º andar, das 2 ás 6. (A 1424) N

VENDE-SE um bom predio, com grande terreno [illegible] Barão do Rio Branco n. 29 (Inhaúma). (2007) N

VENDE-SE, por 5:000$, [illegible] Cruz, em Nictheroy. (2011) N

VENDE-SE, por motivo de retirada do proprietario, o solido e hygienico predio [illegible] (1931) N

VENDE-SE, no melhor local da rua Conde de Bomfim, uma casa [illegible] (1951) N

VENDE-SE um chalet, na estação do Riachuelo, muito perto do bonde e do trem [illegible] (2265) N

VENDE-SE, em logar de muito futuro, uma graciosa casa apalacetada [illegible] Companhia Territorial. Estação da Penha. (R 2017) N

VENDE-SE em pequenas prestações [illegible] Alfandega 28, Companhia Predial.

VENDEM-SE os seguintes predios, por preços modicos: [illegible]

VENDEM-SE em pequenas prestações [illegible]

VENDEM-SE bons predios e terrenos [illegible]

VENDE-SE uma casa [illegible]

VENDE-SE um predio [illegible]

VENDE-SE uma casa com sala, quarto, cozinha e terreno [illegible]

VENDE-SE, por 9:000$, [illegible]

VENDE-SE [illegible] Engenho de Dentro. (R 641) N

SO' 3 dias SO'

é o tempo preciso para curar a gonorrhéa mais antiga e rebelde com a

INJECÇÃO MARINHO

Os corrimentos das senhoras desapparecem no 1º dia de uso.

A' venda em todas as pharmacias

VENDE-SE por [illegible] (S 1909) N

VENDE-SE [illegible]

VENDEM-SE em Jacarépagua por 5 contos, uma casa nova, em logar alto, a 8 minutos do bonde, ponto de 100 réis, tendo 2 salas, 3 quartos, cozinha, W. C., banheiro, agua encanada, arvores fructiferas, com 22 metros de frente por 75 de fundos, livre e desembaraçada de todo e qualquer onus. Tratar na Estrada da Freguezia n. 825, Juca do Rio. (A 897) N

Agua Sulfatada Maravilhosa

CONSERVA A BELLEZA DA VISTA

Cura e previne toda a inflammação

UNICA PREMIADA NA EXPOSIÇÃO NACIONAL DE 1908

A' venda em todas as boas Pharmacias e Drogarias

DEPOSITARIOS GERAES GRANADO & C. RIO DE JANEIRO

VENDAS DIVERSAS

VENDE-SE um piano Pleyel, novo, modelo [illegible] (J 1645) O

VENDE-SE [illegible]

VENDEM-SE [illegible]

VIAS URINARIAS

Syphilis, molestias venereas no Gabinete Electrotherapico de

Dr. Belmiro Valverde

Docente da Faculdade e da Academia de Medicina

Tratamento rapido dos estreitamentos, gonorrhéas, hydroceles, debilidade geral, hemorrhoidas, etc.

Largo da Carioca 10

VENDE-SE [illegible]

TRASPASSES

TRASPASSA-SE [illegible]

TRASPASSA-SE um armazem de seccos e molhados; informações no Coelho Duarte & C.ª, [illegible]

Achados e perdidos

CACHORRO — Perdeu-se um Fox Terrier, branco, com uma mancha preta e redonda no lombo e outra igual envolvendo a cauda. O nome do cachorro é Top. Gratifica-se a quem o entregar na rua Conde de Bomfim 930. (2049) S

COMPANHIA [illegible]

HENRY & Armando; [illegible]

SIMON [illegible]

Sementes, mudas e enxertos

SEMENTES de capim catingueiro, [illegible] cacho bem maduras e com capricho. Vende-se na casa Eduardo Rocha & C.ª, estação de Mandiuba, municipio de França. Casa filial em São Paulo: rua Aurora, 31. Tel. 2395.

Syphilis

Cura rapida e segura --- Uso interno --- pelo remedio

MERGAL

Não encerra o menor perigo, nem mesmo sendo tomado em grandes doses, [illegible] phenomenos secundarios, desagradaveis [illegible] drogarias e pharmacias. (A 422)

VENDEM-SE armações de peroba, [illegible]

PLANTAS de todas as qualidades, para pomares e jardins, não comprem sem saber os preços porque vende Augusto Fonseca; 360, rua Mariz e Barros. Telephone 3510, Villa. Peçam catalogos gratis. Encaixotamento caprichoso e embarques rapidos para qualquer ponto do paiz ou estrangeiro. (619 S) J

DIVERSOS

A PRESTAÇÕES, colletes de senhora sob medida, fazem-se com elegancia e perfeição, na acreditada casa de Mme. Blanch, rua Visc. de Itauna 130. Tel. Norte 2722. Attende chamados a domicilio. (1098 S) R

AGENCIA de cartões postaes — Vende-se, com boa armação, licenças pagas, em bom ponto; rua de Santa Rosa n. 278 — Nictheroy. (1986 S) S

APOSENTO bem mobilado, aluga-se com pensão a cavalheiro em casa de familia estrangeira; na rua Christovão Colombo n. 22 (antiga 2 de Dezembro.) (1158 S) G

AOS PINTORES — Recommendam-se as tintas da casa Mathias, rua Riachuelo n. 425, unica casa em que se encontra o melhor alvaiade belga e os melhores materiaes de todas as procedencias, a preços sem competidores. Alvaiade americano que custa em qualquer casa 2$000, a 1$500. Os srs. Pintores não devem comprar sem ver os nossos artigos e verificação a realidade do que affirmamos. (1375 S) S

A MOÇOS e moças do commercio, em casa de familia allemã, alugam-se quartos mobilados, so a pessoas honestas; Riachuelo n. 217, telephone 1785, Central. (1025 S) R

AFINAÇÕES e concertos de pianos, com perfeição; rua General Caldwell n. 162. Tel. Norte 4953. (821 S) S

AFINADOR e concertador de pianos, serviços garantidos. Chamados pelo telephone 4191, Central. Cafe Guarany, praça Tiradentes 85. (1121 S) S

AGENTES nos Estados, acceitam-se na fabrica de carimbos e gravuras, á rua Sachet n. 18, Rio. Condições com José Xavier. (617 S) S

ALUMNO do 3º anno da Polytechnica, lecciona mathematica elementar. Mensal modicas; r. Acre n. 108. (1720 S) S

ALUGA-SE uma sala de frente mobilada, para cavalheiro descançar; cartas a J. A. P. R., escriptorio deste jornal. (S 972) S

ANTES de comprar o remedio aconselhado, saiba o preço, na Drogaria André; 7 de Setembro 39.

CHAPÉOS — Mme. Niobey, reforma-se [illegible] 25$ mensaes; rua do Theatro n. 19, 2º andar. (1012 S) S

COMPRAM-SE moveis, louças, tapetes [illegible] rua do Hospicio n. 170, Casa Freitas. (1820) O

CORTADOR habilitado para ceroulas e pyjamas, [illegible]

COMPRAM-SE roupas usadas [illegible]

COLLETES de senhora sob medida [illegible]

CARTOMANTE grega [illegible]

COMPRAM-SE roupas usadas [illegible]

CABELLOS caidos [illegible]

COMPRA-SE qualquer quantidade de ferro velho, chumbo e cobre, mesmo no Estado do Rio. Trata-se com o sr. Carmo, na rua do Carmo 57, das 10 ás 5. (S 904) S

COMPRA-SE roupas usadas [illegible]

COMPRAM-SE applicações e franjas usadas [illegible]

CARTOMANTE D. Maria Emilia, [illegible]

CANARIO francez [illegible]

COMPRAM-SE typos de machina [illegible]

CONFEITEIRO [illegible]

COMPRAM-SE machinas de costura e de escrever, moveis electricos e qualquer machinismo. Tel. N. 3285 — Praça da Republica 195. (1941) S

DINHEIRO [illegible]

DINHEIRO — Senhora brasileira [illegible]

D. ANTONIA [illegible]

DINHEIRO [illegible]

DINHEIRO [illegible]

DINHEIRO — Emprestimos rapidos de pequenas quantias, garantidos por boas firmas commerciaes; na rua Uruguayana 3, sala 6. (A 6519) S

DINHEIRO — Empresta-se a juros desde 8% ao anno sob hypothecas de predios, mesmo em construcção, ou que represente valor; trata-se com o sr. Moraes, na rua da Assembléa 117, sobrado, sala 4. (S 4722) S

DINHEIRO — Precisa-se de particular, de 1:000$ por 60 dias, paga-se 120$ de juros e dá-se boa garantia. Cartas nesta redacção, a R. D. (1865 S) S

DINHEIRO sob joias, fazendas, metaes, pianos e qualquer mercadoria que represente valor. Emprestam Vianna & Irmão; Luiz Gama n. 28 (antiga Espirito Santo). (998 S) J

EM Haddock Lobo ou Tijuca — Precisa-se um commodo, em casa sem mais inquilinos, de casal sem filhos e preço modico, para solteiro. Cartas para este jornal, com preço e condições, a B. L. (702 S) R

ENFERMEIRA diplomada — Madame Laferrière, enfermeira diplomada nos hospitaes de Paris, faz curativos de cirurgia, medicina e massagens. Dá injecções hypodermicas. 80, rua Pedro Americo. Tel. Central, 5535. (1570 S) R

EDUARDA Augusta de Oliveira, residente á rua Mariz e Barros, 287, deseja falar com seu sobrinho José Matheus de Araujo. (1788 S) S

EMPREGA-SE uma senhora para casa de familia, para cozinhar; dá preferencia que seja para a cidade ou Botafogo. Mora á travessa Hermengarda n. 23. (1842 S) J

FORNECE-SE pensão de casa de familia, feita com toucinho fresco, esmerado asseio; farta e variada, para fóra 70$, avulso 1$500, em casa 60$, avulso, 1$200; rua Julio Cesar n. 55, antiga do Carmo, sobrado. (1370 S) S

FAMILIA de tratamento dispõe de um optimo aposento de frente, com pensão de jantar; trav. Marquez Paraná n. 31. Tel. 1277, Sul. (1367 S) J

GOVERNANTE — Precisa-se de uma moça dist. até 25 annos, para pequena casa estrang. Bom tratamento. Cartas para B. A. R., neste jornal. (1068 S) S

GRAMOPHONES e chapas — Compra-se e troca-se usados. Vende-se chapas de $500 para cima e gramophones a 25$, 30$. Concerta-se gramophones, bicycletes e machinas de escrever. Rua Uruguayana, 135.

GUARDA-LIVROS — Diplomado, por S. Paulo, faz qualquer escripta avulsa. Cartas a Primo A. Marani; ladeira de Santa Thereza 49, casa 1. (3102 S) R

GOVERNANTE — Distincta moça brasileira, dando de si as melhores referencias, falando inglez e francez, conhecedora de sciencias e trabalhos, offerece-se como governante interna em casa de distincta familia de recursos. Cartas á caixa postal n. 842. (1829 S) J

HYPOTHECAS na cidade e suburbios, grande ou pequenas quantias, a juro modico: ha capitalista. Informa, por favor, o sr. Pimenta, rua do Rosario 147, sobrado, fundos. (1174 S) S

HYPOTHECAS — Empresta-se qualquer quantia a juros de 9, 10 e 12 % ao anno. Para informações, por favor, com o sr. Sebastião, á rua da Alfandega 130, 1º andar, das 1 ás 7. (1888 S) S

IMPOTENCIA — Cura-se com as garrafas de catuaba, remedio vegetal, vindo do sertão do Ceará. Encontra-se na rua de Santo Christo n. 99. (1270 S) R

JOVEM jardineiro hortaleiro, procura-se, Lazzarini, largo de São Francisco n. 42, 1º andar. (2017 S) M

MME. CLARA Condere, manicure, pedicure e massagista diplomada, rua da Quitanda n. 15, de 1 ás 5 horas. Teleph. C. 4391. (4850 S) J

"404" GONORRHÉA

MARCA REGISTRADA

ou qualquer corrimento da urethra cura radical em 3 dias! Com a maravilhosa *injecção seccativo e capsulas* "404". Quando tudo falhar, este extraordinario preparado sempre triumphará. O unico allivio da mocidade! Experimentae e vereis o effeito assombroso! Não ha gonorrhea que resista a esta prodigiosa descoberta. Deposito Geral no Rio—Rua S. Pedro 79, sob.

Encontra-se na Drogaria Granado & C., 1º de Março, 18; Araujo Freitas & C., Ourives, 88; Freire Guimarães & C., rua Buenos Aires, 18; V. Silva & C., Assembléa, 31; Silva Gomes & C., rua S. Pedro, 40, e nas principaes Pharmacias e Drogarias desta cidade e de todo o Brasil.

MODELOS chics de chapéos para senhoras e de preços suaves; só se encontra ali na maior casa da rua Sete ns. 191 e 193, no Au Paradi de la Maison Muguet. (2831 S) J

MOVEIS usados; — Compram-se installações completas, avulsos, pianos, cortinas, louças, metaes, antiguidades, etc. Rua Senador Dantas n. 45. Telephone 5255, Central. (J 617) O

MACHINAS de costura em prestações de 5 e 10$ mensaes. Vendem-se machinas usadas, desde 20$ para cima. Trocam-se, concertam-se e compram-se. Manda-se o mecanico a domicilio. Gratis, bastidor e chapa para bordar. Trata-se no deposito, á rua Senador Euzebio 97, com Henrique Spoltro. Tel. Norte 1698. (2710 S) S

MACHINA de escrever Underwood n. 5, em bom estado, vende-se por preço razoavel. Escrever ao assignante da caixa postal n. 1341. (1668 S) J

MANEQUINS — Precisa-se de uma pessoa habilitada, para o fabrico de manequins, na rua do Lavradio n. 98. (1221 S) S

MME. MARIA, modista. Executa qualquer modelo pelos ultimos figurinos. Preços modicos; rua do Cattete n. 148. Tel. 115, Cent. (1922 S) S

MOVEIS a prestações — Fabricam-se por encommenda, mediante signal e entregam-se nas seguintes condições. Moveis até 100$, 20$ de signal e 5$ por mez. De 100$ a 200$, 40$ de sig. e 10$ por mez. De 200$ a 300$, 60$ de sig. e 15$ por mez. De 300$ a 400$, 80$ de sig. e 20$ por mez. De 400$ a 500$, 100$000 de sig. e 25$ por mez. De 500$ a 600$, 120$ de sig. e 30$ por mez. De 600$ a 700$, 140$ de sig. e 35$ por mez. De 700$ a 800$000, 160$ de sig. e 40$ por mez. De 800$ a 900$, 180$ de sig. e 45$ por mez. De 900$ a 1:000$, 200$ de sig. e 50$ por mez. Marcenaria Veiga; á rua Senador Euzebio n. 222, esquina da rua Visconde de Sapucahy — Mangue. Tel. 5234, Norte. (S 1741) S

MOVEIS, louças e qualquer objecto — Compram-se e paga-se bem; rua do Hospicio n. 170. Casa Freitas. (1847 S) J

MACHINAS de escrever "Oliver", vendem-se duas n. 6, usadas, por preço baratissimo. Cartas a G. Barreira, rua do Senado n. 173, sob. (1833 S) S

MODISTA — Fazem-se vestidos pelos ultimos figurinos. Preços modicos. Cortam-se e acertam-se moldes. Assembléa n. 13, 2º andar. (2031 S) M

MODISTA americana, faz com perfeição qualquer vestuario por figurino, cóse em casa ou fóra, faz costumes tailleur, etc.; rua da Misericordia n. 6, 2º. (955 S) S

PIANO — Compra-se um Pleyel; só de particular; quem quizer vender, dirija-se ao telephone Villa, 3195, com preço, chamar n. 84. (1984 S) R

PENSÃO Monteiro — E' a primeira no genero. Jantares especiaes. Recebe vinhos directamente; Rosario n. 105. (634 S) J

POLICIA PARTICULAR — Ha quem se encarregue de seguir qualquer pessoa por conta de outra e de colher as informações que se desejarem. Segredo absoluto, tratando, para maior segurança, apenas por carta. Os interessados não têm necessidade de se darem a conhecer. Escrevam a David Golden. Posta restante do Correio Geral. (S 9600)

PENSÃO — Vende-se uma muito em conta, em ponto central e não paga aluguel; informa-se na rua Marechal Floriano n. 138, com o sr. Virgilio. (1162 S) J

PHARMACIA — Vende-se uma no centro da cidade. Optima armação, grande sortimento e magnifico consultorio. O dono vende por ter outro negocio. Para mais informações tratar com o pharmaceutico Moura, na drogaria C. Heitor; rua Uruguayana n. 35, das 3 ás 4 horas. (1226 S) S

PIANO — Vende-se um optimo piano allemão, completamente novo, com todos os pertences. Trata-se á rua do Engenho de Dentro n. 228, Bonde Piedade. (2043 S) M

PENSÃO — Fornece-se bem feita, de casa de familia brasileira; á rua Buarque de Macedo n. 71. Tel. Cent. 1199. (1222 S) S

PONTO á jour e picot, toma-se trabalho de officina e particulares; rua Bella S. Luiz n. 49 — Andarahy. (1614 S) R

PRECISA-SE alugar um sobradinho, nas immediações: Cattete, Botafogo, Gloria e centro. Preço modico. Casal com um filhinho de 4 annos. Cartas para a travessa Pepe n. 28 — Botafogo — Maria Ferreira. (1656 E) J

PHARMACIA — Um pharmaceutico dá o seu nome para uma pharmacia; rua Silveira Martins n. 76 — Avenida Lisbôa, casa 10. (1287 S) R

PREVINE-SE ao dono do bloco de automovel Turcat Mery, que está na fundição Martinelli, e a retiral-o dentro de 10 dias, findos os quaes perde o direito. (1741 S) J

IMPOTENCIA

Esterilidade, Neurasthenia, Insomnias, Espermatorrhéa

Cura certa, radical e rapida no Gabinete Electrotherapico do

Dr. R. Neves da Silva

Largo da Carioca 10

Consultas de 1 ás 5

PENSÃO — Dá-se boa a domicilio, por preço razoavel, na avenida Valladares n. 30, sobrado. (1310 S) S

PHARMACIA — Precisa-se de um bom pratico, com attestados; rua Maranguape n. 40—Lapa. (1873 D) S

PENSÃO — Fornece-se comida a domicilio, farta e variada, por quinzena e por mez; rua Costa Bastos 29, proximo á rua do Riachuelo. Telephone, Central 4618. (S 1832) S

QUARTOS — Alugam-se bons e espaçosos, em casa de familia de tratamento, a senhoras ou senhores do commercio; só para dormir; rua do Cattete n. 233. (1363 S) S

QUARTOS de luxo, a 1$ e 5$, todos de frente, para viajantes e casaes sem filhos, pessoa idonea e negociante nesta praça dispõe de boa casa de toda a confiança. Informa-se com o encarregado a qualquer hora que desejar. Telephone Norte — 3868. (1315 S) A

REFORMAS a 2$500, formas de arroz em cores, a 3$300; brancas, 6$ e 7$; só na Maison Muguet, á rua Sete de Setembro n. 191. Tel. C. 1287. (3260 S) J

RELOGIOS, joias usadas, platina, ouro, prata e cautelas, compram-se; 4, rua do Lavradio, 4. (2032 S) M

SALA de frente mobilada, aluga-se com ou sem pensão a casal ou a senhores do commercio; á rua Buenos Aires n. 256. (2024 S) M

SELLOS — Compram-se, vendem-se, especialmente do Brasil; rua do Hospicio n. 30, J. Costa e Filho. (422 S) A

SENHORA — Aluga um bom quarto de frente, arejado; casa do lado da sombra; fica na avenida Mem de Sá—Lapa; trata-se na rua Maranguape n. 17, sobrado—Lapa.

SOCIO — Pessoa acostumada a trabalhar no commercio, com bastante pratica e capital de 50 a 60 contos, deseja associar-se a uma casa ou industria de lucros certos. Cartas a J. R. M., escriptorio desta folha. (1800 S) S

SALAS e quartos — Alugam-se em casa de familia de maximo respeito, sem mobilia e sem pensão, a cavalheiros distinctos e a casaes de respeito, proximo dos banhos do Flamengo; banhos quentes e frios. Tel. etc., á rua Silveira Martins n. 62, sobrado. (1913 G) J

SOCIO ou socia com 1 a 1:500$, precisa-se para negocio limpo, sério e rendoso; boa retirada mensal. Cartas a socio W. (1983 S) R

SALA confortavel, em casa séria, cede-se a casal, mas só para passar a noite. 60$ mensaes. Cartas a Dolores, neste jornal. (2008 S) M

UMA senhora séria e distincta, deseja encontrar um senhor sério de caracter, que a proteja. Cartas nesta folha, a Q. S. P. (1977 S) R

SALA — Uma senhora precisa alugar uma, sem moveis em casa de familia, proxima ao largo de São Clemente, praia de Botafogo. Cartas para A. B., no escriptorio deste jornal. (1720 S) J

UM senhor viuvo, precisa de uma senhora de meia edade, que seja séria e sem compromissos, para tomar conta de sua casa e ter tratamento de familia; é para ir para o interior; quem estiver em condições póde escrever a J. Araujo, rua General Camara n. 208, loja. Nesta, indicando onde deve ser procurada. (1621 S) R

VENDEM-SE ternos de casimiras finas, de paletot sacco e frak e smoking e casaca, por 30$, 35$000, 40$ e 50$; rua Senador Dantas 34. (2047 S)

MEDICOS

DR. ALVINO AGUIAR

Especialista em molestias do estomago, rins e pulmões. Tratamento das anemias de pauperamento nervoso, etc. Molestias de senhoras. Consultorio: rua Rodrigo Silva 5; teleph. 2.271. Das 2 ás 4 horas. Residencia: Travessa do Torres, 17, Teleph.: 4.265, Central. (8592)

RAIOS X para o diagnostico e tratamento das doenças do estomago, intestinos, figado, pulmões, coração, rins, ossos, etc., pelo DR. RENATO DE SOUZA LOPES. *Preços modicos.* Rua S. José, 39, de 1 ás 4, menos ás quartas-feiras. Res.: Rua Voluntarios 33.

MOLESTIAS NERVOSAS, *estomago e intestinos. Arthritismo; obesidade, diabetes. Dr. Gustavo Ambrust. Docente da Faculdade. Rua Uruguayana 21, de 1 ás 2.* 467 J

Molestias das Senhoras — Dr. Octavio de Andrade, com pratica dos hospitaes da Europa, evita a gravidez, por indicação scientifica, sem prejudicar o organismo. Hemorrhagias, suspensão, etc. Residencia e cons.: rua Sete de Setembro n. 186, sobrado, das 9 ás 11 e de 1 ás 4. Telephone 1.591, Central. Consultas gratis. (R 1402) S

GRAVIDEZ — Quando houver perigo de gravidez, por motivos pathologicos diversos, empregar o systema de evital-o, pelo Dr. Bueno, rua Uruguayana n. 3. (671 S) J

DR. Americo da Veiga, especialista em pelle, syphilis e urethra, (corrimentos). Tratamento rapido; á rua da Assembléa n. 68. (4043 S) R

Dr. Ed. Meirelles — Doenças internas, creanças. Vias urinarias — Apparelhos microscopicos, electricos, de illuminação, para exames e tratamento das doenças: urethra, bexiga, rins, recto, intestinos, estomago, etc. — Trat. rapido da gonorrhéa, syphilis, hydrocele. Appl.: 606 e 914 — R. Sete de Setembro n. 174, das 3 ás 6—Haddock Lobo 458. Tel. 1204, Villa.

DIABETES ARTHRITISMO

Obesidade, Gotta, Molestias da nutrição — DIETAS E REGIMENS. Dr. Sebastião Silva — Consultorio: Largo da Carioca n. 10 — De 4 ás 5 — Tel. 209, C. (A 991)

Duchas massagens, etc. Instituto Physiotherapico do dr. Gustavo Armbrust. Docente da Faculdade. De 7 ás 11 da manhã. Rua Senador Dantas n. 48. (J 466) S

DENTISTAS

DENTISTA AMERICANO, Dr. C. de Figueiredo, extracções absolutamente sem dor, preços modicos, em prestações, e garantido. Rua Visconde Rio Branco 29, junto Drogaria Granado. (S 796) S

DENTISTA

[illegible] Von Planckenstein

Esp. em obturações a ouro, platina, esmalte e extracções completamente sem dor; colloca dentes com ou sem chapas, a preços reduzidos. Garante todo o trabalho e acceita pagamentos parcellados. Das 8 da manhã ás 7 da noite. Aos domingos só [illegible]

DENTISTA a 2$000 mensaes, para obturações a granito, platina, curativos desde o primeiro dia. Trabalhos de chapa, coroas, pivot, etc., por preços minimos e trabalhos garantidos, na Auxiliadora Medica, á rua dos Andradas n. 85 e 36, sob., telephone 3157, Norte. (1206 S) R

DENTISTAS e medicos — Local Anesthesico "Idelson", o mais poderoso, sem cocaina, o de maior acceitação. Remette-se amostra, dirigir para á rua da Carioca n. 44. (1218 S) S

PARTEIRAS

PARTEIRA Mme. Francisca Reis, diplomada pela F. de M. de Boston, faz apparecer a menstruação e evita a gravidez por processo scientifico e sem dor, trabalhos garantidos e preços ao alcance de todos, sem o menor perigo para a saude; trata de doenças do utero; rua General Camara n. 110. Tel. n. 1.368, Norte, proximo da avenida Central. Consultas gratis. (R 2349) S

PARTEIRA Mme Palmyra, com longa pratica, trata de molestias de senhoras e suspensão, por um processo rapido e garantido. Acceita parturientes em sua residencia, na rua Camerino 105. Telephone 1.428, Norte. (J 616) S

PARTOS e molestias de mulher. O DR. H. DE ANDRADA cura corrimentos, hemorrhagias e suspensões; de modo simples, evita a gravidez nos casos indicados, fazendo apparecer o incommodo sem provocar hemorrhagia, tendo como enfermeira mme. JOSEPHINA GALLINDO, parteira do Hospital Clinico de Barcelona; consultas diarias, gratis aos pobres. Acceita clientes em pensão. Consultorio e residencia, rua do Lavradio n. 111, sobrado. Telephone, 3815, Central. (J 88)

PARTEIRA Mme. Taveira Morgado, dos hospitaes da Europa, trata das senhoras e suspensão, assim como attende a chamados a qualquer hora; mudou-se para a rua Catumby, 26, sobrado. M 591

Parteira — Mme. Maria Josepha, diplomada pela Faculdade de Medicina de Madrid, trata de todas as doenças das senhoras e faz apparecer o incommodo e evita a gravidez por processo scientifico e sem dor, sem o menor perigo para a saude; trabalhos garantidos; preços ao alcance de todos; na Avenida Gomes Freire 77, telephone 1.612, Central. Consultas gratis. Em frente ao Theatro Republica. S 3488

PARTEIRA mme. Mattos dos hospitaes da Europa, com longa pratica, faz partos a 50$000, com abatimento para pobres, tratamento do utero e suspensões 80$ a 50$. Consultas gratis, das 10 ás 12 da manhã; rua dos Andradas n. 140, sobrado. Tel. Norte 1779. (1031 S) R

Parteira Mme. BARROSO com pratica da maternidade, trata das molestias do utero e evita a gravidez. Acceita parturientes em pensão e attende a chamados a qualquer hora; á r. Frei Caneca n. 89, sobrado. Telephone 4580, Central. (R 956) S

Partos — Molestias das **SENHORAS** Tratamento dos abortos e suas consequencias, dos corrimentos, das colicas utero-ovarianas e das regras irregulares e prolongadas. Assembléa, 54, das 12 ás 18. Serviço do dr. Pedro Magalhães. Tel. 1009, Central. (R 8492)

Professores e professoras

AULAS particulares de escripturação mercantil. Methodo pratico do professor Marid da Silva Pires, da Escola de Aperfeiçoamento; rua Dr. Maia Lacerda n. 65 — Estacio de Sá. (1588 S) R

ESCREVER á machina — Ensina-se com os dez dedos em 30 lições, por methodo pratico e facil, por 10$ mensaes, na Escola Rapida; rua da Carioca n. 28, 2º andar. (1408 S) S

Icarahy — Professora, á rua Regeneração 369, ensina portuguez, francez, inglez e piano, ás terças, quintas e sabbados. R 1972

INGLEZ pratico, Mr. Peter. — Rua da Carioca n. 60 — sobrado (sala de frente). Informações: as segundas, quartas e sextas, das 3 ás 6 da tarde, e das 7 ás 10 da noite. (S 483)

LECCIONAM-SE todas as materias do curso primario, a ambos os sexos; preço modico, rua Mario Nazareth n. 55, fim da rua Guilhermina. (1623 S) R

LECCIONAM-SE todas as materias do curso primario, a ambos os sexos; preços modicos e aproveitamento rapido e garantido; rua Jorge Rudge n. 145 — Villa Isabel. (1248 S) S

LATIM gratuitamente até dezembro para propaganda de um methodo novo. Prepara-se para a Escola Normal e Pedro II; Lavradio n. 31. Tel. 804, Cent. (1301 S) J

MLLE. Hélène Ruffier — Professeur de français, d'histoire et de litterature; rua Desembargador Izidro n. 32. Telephone 4050, Villa. (1661 S) J

PARA se adquirir energia (curso especial para o sexo masculino, do prof. A. Cardoso), Barão de Mesquita n. 590, sobrado. Tel. Villa, 4218. (1624 S) R

PROFESSORA de piano, solfejo e theoria; rua General Camara 49, 2º andar. (1480 S) J

PROFESSOR de piano, canto e solfejo, em diversos collegios da capital, dá lições, no largo da Carioca 17, 2º. Tel. 4703, Central. (1333 S) J

PIANO e canto — Leccionam-se, á rua Araripe Junior n. 15. —Andarahy. (1616 S) R

PROFESSORA — Canto, escola aperfeiçoada; piano, programma do I. N. M. e francez theorico e pratico, pronuncia parisiense. Preços modicos. Acceita alumnas, suburbios Central, Leopoldina; 80, rua D. Anna Guimarães—E. Rocha. (1090 C) R

PROF. portuguez ensina a sua lingua e franc., arithm., alg., geogr., geom., hist., desenho, geom., calligr., etc., só em particular, no L. Carioca, 17, 2º. Tel. C. 4703. E' no Rio sa 5 annos e morou Assembléa, 70. (2010 S) M

DOENÇAS DO ESTOMAGO, INTESTINOS, FIGADO E NERVOSAS — *DR. RENATO DE SOUZA LOPES, docente na Faculdade. Exames pelos raios X, do estomago, intestinos, coração, pulmões, etc. Tratamento da asthma. -- Rua S. José 39, de 1 ás 4. — Res. Rua Voluntarios 33.*

Gonorrhéas chronicas e recentes. Quereis ficar radicalmente curado em poucos dias? Procurae informações com o sr. Feijó, que gratuitamente as offerece, não conhecendo caso nenhum negativo; rua Theophilo Ottoni n. 167. S 17

MUTAMBINA unica loção de plantas medicinaes que destróe a caspa e faz renascer o cabello. Dep.: Salão Elias, rua do Ouvidor, 120. (J 1485) S

Casamentos 25$ no civil e 20$ religioso, com ou sem certidões e em 24 horas, todos os dias, para provar quanto esta casa é séria; só pagam depois dos papeis promptos; trata-se á rua Barbara de Alvarenga n. 24, em frente á 2ª Pretoria, proximo ao Thesouro, com Capitão Silva. Telephone n. 275, Central. (S 496) S

Constipações "GRIPPINA", — medicamento de grande efficacia, um dos melhores remedios até hoje conhecido, que faz abortar as constipações e cura a influenza, não tem dieta, preço 1$000. E' medicamento que se deve ter em casa para casos urgentes. Vende-se nas pharmacias de Adolpho Vasconcellos, 27, rua da Quitanda, 39, rua Engenho de Dentro e 9, Assis Carneiro. (S 1149) S

Homoeopathia Pharmacia de confiança, fundada ha 30 annos. — Adolpho Vasconcellos: 27, rua da Quitanda, em frente ao becco do Carmo; filiaes: 39, rua Engenho de Dentro e 9, Assis Carneiro — São aviadas com o maior escrupulo as receitas. Vendem-se vidros de $300 e 1$000. (S 1149) S

Rheumatismo Rheumatina cura rheumatismo de qualquer natureza, sciatica, erysipelas, nevralgias e dores em geral. E' remedio privilegiado — não tem rival! — Vende-se nas pharmacias de Adolpho Vasconcellos: 27, rua da Quitanda: 39, rua Engenho de Dentro, e 9, Assis Carneiro. (S 1149) S

MODISTA — Executa quaesquer encommendas com elegancia, perfeição, bom gosto e rapidez. Especialidade em vestidos "Grand toilette". Preços baratissimos. Largo da Carioca, 17. Telephone, 4703, C. M. 2024.

Cachorrinhos — Sabonete Dick, para lavar cães de luxo. Amacia o pello, destruidor da sarna, carrapatos, pulgas. Vende-se, Hospicio 114, Gonçalves Dias 38, Ouvidor 63, 7 Setembro 151, praça José Alencar 3. (R 1852)

Molestias dos cães — Veterinario Carlos Junior, do Instituto Pasteur, especialista das molestias dos cães. Consultas e chamados: rua do Hospicio n. 114. Consultas: das 1 1/2 ás 2 1/2. Telephone 1958, Norte. (R 1811)

TRYPHIL as senhoras devem preferir para lavar o cabello e amaciar a pelle. A' venda em toda a parte. (A 1341)

Molestias dos olhos, nariz e ouvidos — O DR. NEVES DA ROCHA ***membro da Academia de Medicina do Rio de Janeiro, medico de diversos hospitaes desta cidade, com longa pratica no paiz e nos hospitaes de Berlim, Vienna, Paris e Londres, dá consultas diariamente das 12 ás 4 da tarde, em sua clinica á AVENIDA RIO BRANCO 90. Residencia Barão de Icarahy, 17-Flamengo.*** (S 1233)

GRATIS Consultas sobre atrazos de vida, doenças, negocios, amor, empregos e tudo mais que desejar. Escreva com envelope commercial sellado e sobrescriptado, para resposta, a J. P. Silva. Posta restante de Cascadura. Attende-se em qualquer distancia ou Estado. (J 4483) S

MME. JOSEPHINA Rua da Alfandega numero 135. (1583) J

CASAMENTOS — Preparam-se os papeis, tanto no civil como no religioso, com a maxima brevidade. A despesa do civil é 25$ e no religioso, 20$. Naturalizações, carteiras de identidade e qualquer outro negocio forense. Avenida Passos 21, sobrado. Teleph. 963, Norte. (S 11)

COLORINA — Tintura ideal, garantida, para restituir ao cabello a sua cor, original preta ou castanha — Preço 10$000, pelo Correio, mais 2$. Deposito geral, á rua 7 de Setembro n. 127, R. Kanitz.

Casamentos tratam-se com brevidade, mesmo sem certidões, civil 25$ e religioso 20$, em 24 horas, na fórma da lei, inventarios, justificações, etc., com Bruno Schegue, á rua Visconde do Rio Branco n. 32, sobrado. Todos os dias, domingos e feriados. Attende a chamados a qualquer hora. Telephone n. 4.547, Central. N. B. — Esta casa possue innumeros attestados de idoneidade; rua Visconde do Rio Branco n. 32, sobrado. (S 3720)

Modista Fazem-se vestidos pelos ultimos figurinos com bordados, em 48 horas; preços modicos, com perfeição. Fazem-se ponto "a jour" e bordados para fóra. Teleph. 2478 C., r. da Assembléa n. 117, 2º andar, entre Av. e largo da Carioca. (R 1352) S

Sarnas Darthros e brotoejas — Curam-se rapidamente, com a BORALINA, á venda nas pharmacias e drogarias. Rua de S. Pedro, 127.

Hemorrhagias Curam-se com o ELIXIR DAS DAMAS, do dr. Rodrigues dos Santos. Deposito: S. Pedro n. 127.

Suspensões. Curam-se com o ELIXIR DAS DAMAS, do dr. Rodrigues dos Santos. Deposito: São Pedro n. 127.

SYPHILIS e suas consequencias. Cura radical, injecções completamente INDOLORES, de sua preparação App. 604 e 914. Assembléa n. 54, das 12 ás 18 horas. Serviço do Dr. PEDRO MAGALHÃES. Telephone 1009, C.

FERIDAS empigens, darthros, eczemas, sardas, pannos, comichões, etc., desapparecem rapidamente usando Pomada Luzitana. Caixa 1$000. Deposito: Pharmacia Tavares, Praça Tiradentes n. 62 (Largo do Rocio). (A 4030)

ULTIMOS ANNUNCIOS

ALUGA-SE uma sala a dois rapazes, á rua General Camara 294, sobrado. (2039 E) M

PRECISA-SE de uma cozinheira, para casa de pequena familia; á rua do Rosario 170, 1º andar. (2051 B)

RIFA — A que devia correr hoje, por falta de pagamento, fica novamente transferida. (2052)

CARUSO

Vende-se um balcão letra C para as tres recitas. Rua 7 de Setembro n. 139, sobrado, com Almeida. (R 1988)

Ama Secca

Precisa-se de uma que seja carinhosa, e que faça alguns serviços leves; na rua D. Maria n. 90, casa 1, Aldeia Campista. (R 1995)

Acão entre amigos

Previne-se que ficou transferida para o primeiro sabbado de dezembro p. f. a rifa de um gramophone que devia se extrahir no dia 13 do corrente, annexa a loteria da Capital Federal. (R 1994)

Geladeiras

Vendem-se duas novas grandes; na rua do Rosario n. 137, loja. (R 1085)

CARUSO

Vende-se uma galeria para a opera Carmen. Informações, Laranjeiras 458, Telephone Central 5751. (R 2002)

Torno e Tupia

Vende-se um torno para madeira de 1 1/2 metros e uma tupia com todas as ferramentas para fazer molduras. Vêr e tratar na rua do Hospicio n. 156. (R 1992)

Cobre Velho

E outros metaes, compra-se em quantidade, na rua da Quitanda n. 19, sobrado, com Baltar. (R 1993)

PHARMACIA

Vende-se uma por preço de occasião. O motivo da venda será explicado ao pretendente. Informa-se á rua B. do Amazonas 109. (S 941)

60$, 70$ e 80$

Ternos sob medida de casemiras superiores e bons aviamentos; só na acreditada Alfaiataria Brasil, rua 7 de Setembro n. 170.

PHARMACIA

Vende-se uma antiga e afreguezada, por motivos de saude. Trata-se na rua S. Pedro 109, sob. (R 2005)

CHACARA

Vende-se em Rezende por.... 12:000$000 reis, uma chacara bem situada, com boa casa assobradada e outras dependencias; installação sanitaria e agua encanada da serra do "Itatiaya", contendo 4 a 5 alqueires de terras em vargens e installada dentro do perimetro urbano. Informações com Galhot & Rodrigues, em Rezende, Estado do Rio. (A 4821)

PRATA

Compra-se qualquer quantia a 1 % de agio e vende-se a 2 % na rua da Candelaria n. 20, com o corretor Muniz. S 927

Elixir Castilho

Poderoso especifico em molestias syphiliticas. O mais energico até hoje descoberto. Cura com segurança affecções syphiliticas, rheumatismo, gonorrhéas, rins, bexiga, figado, corrimentos, dos, bronchite asthmatica e todas as molestias provenientes do sangue. Encontra-se nas principaes pharmacias e drogarias. S. Pedro n. 128, Pharmacia Ramos. [illegible] Frontin, rua do Areal n. [illegible] Uruguayana n. 91.

Alimentação scientifica da debilidade e da infancia ENERGIA

do DR. W. GRIFFIT

Alimentação dos nervos, musculos, cerebro

Alimentação hygienica, nutritiva e economica

Combinação scientifica de cereaes poderosamente nutritiva, destinada á alimentação da primeira infancia, convalescenças, anemias, e de um modo geral para todos os debilitados. Propriedade de Mme. Seida Patocka.

A' venda nas pharmacias e drogarias: Granado & Comp., Silva Gomes & Comp., Carlos Cruz & Comp., Berrini, Rodolpho Hess & Comp. e Casa Viuva Henry.

Depositarios geraes:

Lee & Villela

137 —RUA DA QUITANDA— 137 Rio de Janeiro

PREDIOS

Vende-se dando uma renda de 15 % e em muito boas condições, uma boa casa e uma avenida na rua Goyaz ns. 36 e 34 perto da estação do Engenho de Dentro. Trata-se com o dono, quarto n. 102, Rio-Palace Hotel — Largo de S. Francisco. [illegible]

Elixir de Pepsina Composto

(*Camomilla, Rhuibardo, Calumba e Pepsina*). *Formula de Brito*. Premiado com medalha de ouro como efficaz nas digestões mal elaboradas, dyspepsias, vomitos, colicas do figado e intestinaes, inappetencias, dores de cabeça e vertigens. Vidro 2$000. Depositos: Drogarias Pacheco, rua dos Andradas, 45; Carvalho, 1º de Março, 10; Sete de Setembro ns. 39, 81 e 90, e Assembléa, 14; Fabrica: Pharmacia Santos Silva, rua Dr. Aristides Lobo numero 229. Teleph. n. 1.400, Villa.

Preparado pharmaceutico

Precisa-se de um socio com 2:500$ a 3:000$, para um preparado approvado pela Saude Publica e que dá renda todos os mezes; informa-se á rua da Misericordia n. 106. (R 204) M

Terrenos em Engenheiro Neiva

Já se acham á venda em prestações mensaes de 10 % e ao alcance de todas as bolsas, os lotes de terreno das novas ruas abertas na antiga Fazenda de S. Matheus, perto da Estação e ao lado direito da E. F. C. do Brasil, na parte mais commercial da localidade. Terrenos altos, seccos e muito proprios para chacaras e descortinando soberbos panoramas. O comprador tomará desde logo conta do terreno. Para vêr e tratar, no escriptorio de "Engenheiro Neiva"; informações com Victor Braga, na rua Uruguayana 114, 1º andar, das 2 ás 5 horas. (J 4[illegible])

ASTHMA

Trata-se em poucos dias e evita-se radicalmente por um processo especial; na rua Conselheiro Autran n. 38, Villa Isabel. Telephone 4325, Villa, das 10 ás 12 horas. R 1011

CAUTELAS

C. MORAES & COMP.

Compram cautelas e vendem joias 29 — Avenida Passos — 29. S. 781.

Cabellos brancos

FRISOLINA — Preparado ideal. Tonifica os cabellos, restitue a sua côr primitiva, ondula e extingue a caspa completamente, não mancha a pelle, nem é nocivo. Preço, 3$000; pelo Correio, 4$. Encontra-se em todas as casas de perfumarias. Depositario: Casa "A Noiva" — Rua Rodrigo Silva, 36.

Rheumatismo articular e placas syphiliticas

Curou-se com o *ELIXIR DE NOGUEIRA* do Phco. Chco. João da Silva Silveira, o sr. Severiano Carneiro de Mesquita, residente em NATAL, conforme carta de 30 de julho de 1913.

A RELIGIÃO EXPLICADA SEGUNDO A RAZÃO E O BOM SENSO

Na livraria Azevedo, á rua Uruguayana n. 29, acha-se á venda o precioso livro, que expõe de modo claro, logico e conciso uma doutrina sobre o Novo Christianismo e a Verdade sobre o Fim do mundo, o Juizo Final, Mundo Espiritual e a Segunda Vinda do Senhor Jesus Christo. Preço 1$000. (S 815)

RATOS RATAZANAS e CAMONDONGOS

Destruição completa com o "Mata Ratos" (não é massa de phosphoros). Lata: 1$200.

Na "A' Garrafa Grande"

66, Rua Uruguayana, 66

SOCIO

Precisa-se com pequeno capital para uma fabrica de massas alimenticias no centro da cidade de grande futuro, com [illegible] bebidas e armação, a machina nova e ultimo modelo, ou traspassa-se, o motivo se dirá ao pretendente; trata-se na rua dos Invalidos n. 36, sobrado.

SYPHILIS

Essencia depurativa concentrada de caroba miuda

(*Formula de Brito*)

Approvada e premiada com medalha de ouro. Cura: [illegible] boubas, sarnas, doenças do nariz e dos ouvidos, [illegible] chões, darthros, pannos, [illegible] erysipela, syphilis e rheumatismo antigo e recente. Preço: [illegible]

Depositos: Drogarias Pacheco, rua dos Andradas 45; Carvalho, rua 1º de Março, 10; rua Sete de Setembro, 39, 81 e 90, e [illegible] Assembléa, 14. Fabrica: Pharmacia Santos Silva, rua Dr. Aristides Lobo, 229. Tel. 1.400 Villa.

Lustre para engommados

O "Brilho Magico" communica um extraordinario lustre a camisas, punhos, collarinhos e a qualquer peça de roupa. Enlarece e prolonga a duração dos tecidos. Vidro 1$000. Pelo Correio [illegible] Na A' Garrafa Grande", rua Uruguayana n. 66 e pharmacias [illegible] tas, á Avenida Passos [illegible] Nictheroy, Drogaria Barcellos [illegible] Campos, Pharmacia Pacheco [illegible]

Loterias da Capital Federal

Companhia de Loterias Nacionaes do Brasil. Extracções publicas, sob a fiscalização do Governo Federal ás 2 ½ e aos sabbados ás 3 horas á

RUA VISCONDE DE ITABORAHY, 45

HOJE — A's 3 horas da tarde — HOJE

310 — 34ª

50:000$000

POR 8$000, EM DECIMOS

Depois de amanhã
345 — 61ª
20:000$000
Por 1$400, em meios

Terça-feira, 16 do corrente
350 — 20ª
— 15:000$000 —
Por 1$400, em meios

SABBADO, 10 DE NOVEMBRO, A'S 3 HORAS DA TARDE
300 — 44ª

100:000$000

POR 8$000, EM DECIMOS

Os pedidos de bilhetes do interior devem ser acompanhados de mais 700 réis para o porte do Correio e dirigidos aos Agentes Geraes: NAZARETH & C. — Rua do Ouvidor n. 94—Caixa n. 817.Ender. Teleg. LUSVEL. e na Casa de F. Guimarães, rua do Rosario n. 71, esquina do beco das Cancellas, Caixa do Correio 1.273.

Loteria de São Paulo

Extracções bi-semanaes

Terça-feira, 16 de Outubro

20:000$000

POR 1$800

☞ Bilhetes á venda em todas as casas lotericas do Estado.

Grande predio

Aluga-se o da rua Dr. José Hygino n. 51, com dois pavimentos; tendo em cima tres grandes salões, cinco grandes quartos, cosinha e copa, com fogões a gaz e a coke, banheiro de agua quente e fria; e em baixo, oito grandes quartos, dois salões, banheiro de agua quente e fria; grande parque illuminado a luz electrica, com arvores frutiferas, um lago, tanque de natação e grande terreno, estabulo e garage; servindo para um sanatorio, grande pensão ou collegio. Para ver e tratar, no mesmo predio. (1671)

Perigosa negligencia

Póde-se quasi affirmar que todas as vezes que se sente enxaquecas, dôres nas costas ou nas espaduas e, sobretudo, máo gosto na bocca de manhã ao levantar, o figado não está funccionando bem.

As pessoas nas quaes se manifestam esses symptomas, apparentemente sem importancia, estão bem longe de avaliar o que se passa no seu organismo e, por isso, delles não fazem caso.

E' MUITO PERIGOSA ESTA NEGLIGENCIA

e todos aquelles que assim procederem, estão arriscados a mais tarde soffrer as graves consequencias de não terem tido o necessario cuidado, logo depois dos primeiros indicios da molestia.

A demorada e imperfeita secreção de bilis pelo figado para o canal alimentar começa quasi sempre por provocar a prisão de ventre, enxaqueca, falta de appetite, azia, indigestão, dyspepsia, infartação depois de comer, ataques biliosos, impureza de sangue, perda de energia para o trabalho physico e mental, perda de memoria, cansaço, palpitação do coração, somno desassocegado, urina carregada, tristeza, debilidade geral, prostração nervosa, insomnia, hemorrhoidas, perda do poder sexual, etc.

"As Pilulas Universaes Melhoradas de Perestrello" são indicadas com a maior confiança, devido á excellencia de sua composição puramente vegetal. Não têm resguardo, não produzem colicas, por isso que agem brandamente. São purgativas e depurativas.

Preço: uma caixa, 2$500; uma duzia, 25$000.

Pelo correio: uma caixa, 3$; seis caixas por 13$ e 12 caixas por 26$000.

Vende-se em todas as drogarias e pharmacias e na "A' Garrafa Grande", de

PERESTRELLO & FILHO

66 — RUA URUGUAYANA — 66

e na Avenida Passos 106, Pharmacia Freitas. Em Nictheroy, Drogaria Barcellos. Em Campos, Pharmacia Pacheco.

Não se acceitam sellos nem estampilhas. (A 880)

Casas em Copacabana

Aluga-se, para familia de tratamento, o predio n. 716, da rua Nossa Senhora de Copacabana, com cinco quartos, salas, optima installação electrica e quintal; o ponto é excellente; as chaves estão no "Bom Marché", esquina da rua Barroso e trata-se na rua Theophilo Ottoni n. 21. J. 1751.

Trabalhadores para a E. de S. Paulo

Precisam-se para trabalhar em pá e picareta, cavouqueiros e feitores, com bastante pratica de linha. Os ordenados, de accordo com o seu trabalho. Passagens e mais despesas até o serviço gratis. Informações com Costa Fernandes, das 9 ás 4 da tarde, á rua do Hospicio n. 157, sobrado. J. 1649.

Banco Hollandez da America do Sul

Capital autorizado . . . . 25.000.000 florins
" emittido . . . . 14.000.000 "
Reservas . . . . 1.865.000 "

Casa Matriz: AMSTERDAM
Succursaes:
BRASIL: RIO DE JANEIRO
SANTOS
ARGENTINA: BUENOS AIRES
BERISSO

Recebe dinheiro em contas correntes, de depositos a prazo fixo limitadas e mediante prévio aviso sob condições a convencionar.

Descontos, cauções e cobranças. Abertura de creditos e emissão de cartas de credito em todo o mundo. Saques e transferencias telegraphicas sobre as praças nacionaes e estrangeiras. Executa qualquer ordem de compra ou venda de titulos. Descontos e adiantamentos sobre warrantes. Occupa-se em geral de todas as operações bancarias.

Succursal no Rio de Janeiro:
21 — RUA DA CANDELARIA — 21
Caixa 1242 — Telephone, N. 1021.

ROMANCES

Grande variedade de romances, em portuguez, de escriptores nacionaes e estrangeiros, desde 1$000 o — volume —

Peçam catalogos

LIVRARIA BOTELHO

RUA DO OUVIDOR, 65
Rio de Janeiro

BELLEZA DO ROSTO

O CREME E LEITE DALILA'

Constituem um tratamento de auto-massagem contrãe os póros, tonifica, clareia a pelle preservando-a das rugas.

BELLEZINA DALILA' communica ao rosto, ao qual idealisa uma alvura deslumbrante e é o melhor adhesivo do pó de arroz.

PASTA DALILA' poderoso microbicida, combate os germens da carie e da putrefacção. Clareia os dentes tonificando as gengivas.

A CAMOMILLA DALILA' dá ao cabello a côr doirada, sem os graves inconvenientes da agua oxygenada.

A' venda nas grandes casas. Coelho Bastos, rua dos Ourives 40 e 44. A' Garrafa Grande Uruguayana, 66.

LAMPADAS EXTERNAS

para electricidade eguaes á gravura

15$000

Rua 7 de Setembro 161

GRAVADOR

Formas para Sabão, Cunhos para Estamparias, Clichés de alto relevo, Carimbos de borracha, Placas, chapas, etc., etc. 30 % MAIS BARATO DO QUE EM QUALQUER OUTRA CASA, á rua General Camara n. 149 sobrado. Tel. N. 4641. (S 1716)

FORD — O Carro Universal —

22 ½ H P
PESO 650 KILOS

Construido de Aço Vanadium é forte, resistente e confortavel

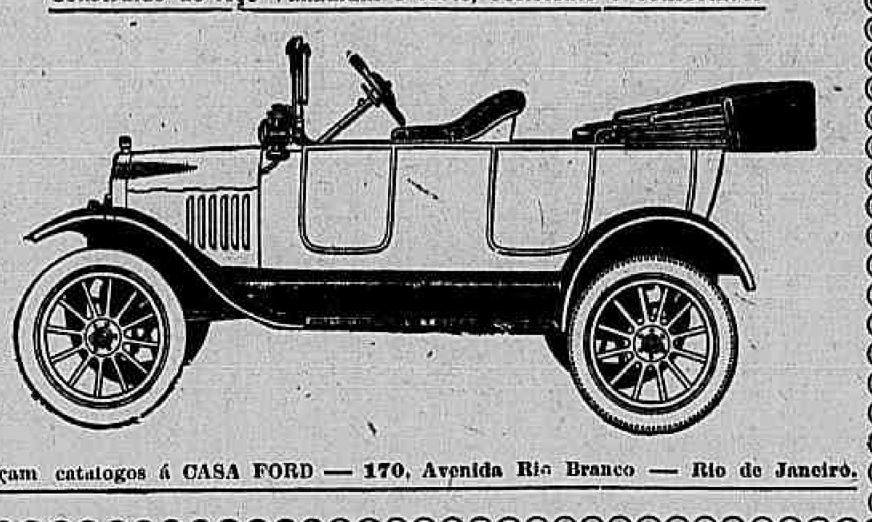

Peçam catalogos á CASA FORD — 170, Avenida Rio Branco — Rio de Janeiro.

FAZENDA

Vende-se no Estado do Rio, uma hora de viagem pela Central do Brasil, clima salubre e com diversas propriedades novas e boa agua. Sua extenção é de mais ou menos 11 onze alqueires, e tem mattas para lenha e carvão. Faz-se negocio em boas condições; mais informações com o proprietario, na mesma estação de S. João do Merity (Pavuna), rua Matriz n. 5. Linha Auxiliar. (J 1867)

Unhas brilhantes

Com o uso constante do Unholino, as unhas adquirem um lindo brilho e excellente côr rosada, que não desapparece ainda mesmo depois de lavar as mãos diversas vezes. Um vidro, 1$500. Remette-se pelo Correio, por 2$000. Na "A Garrafa Grande", rua Uruguayana n. 66, e Avenida Passos n. 106. Em Nictheroy, Drogaria Barcellos. Em Campos, Pharmacia Pacheco. A 885

Mme. Vaguimar Lanzony

Rua Souza Franco n. 210, antigo 72. Continúa com seus trabalhos de costuras e bordados ás ordens de suas amigas e freguezas. Villa Isabel. R 1619

Dentes e Dentaduras

COMPRA-SE

qualquer trabalho velho, já servido da bocca. Bons preços. Rua Gonçalves Dias, 80, 2º andar, Officina, com Eduardo. (827 S

A Cutis d'esta senhora Encontra-se perfeita graças á acção do Lavol

Depois de 15 annos de soffrimento de uma terrivel doença de pelle, esta senhora obteve uma cura completa em poucas semanas.

Não é uma questão commercial, mas sim humanitario, popularisar a acção maravilhosa do Lavol, que tem curado as molestias de pelle no Rio de Janeiro e em São Paulo.

Lavol tira a fogagem da eczema e evita a corrupção das feridas. Limpa rapidamente a pelle das crustas e comichão fazendo desapparecer ao seu contacto as erupções e manchas.

Lavol faz nascer novos tecidos.

Lavol não cura temporariamente. CURA, mas cura para sempre!

Vende-se em todas as drogarias e pharmacias e casas commerciaes.

Granado & Cia, Drogaria Pacheco, Araujo Freitas & Cia, R. Hess & Cia, Silva Gomes & Cia, Freire Guimarães & Cia, Granado & Filhos, Rio de Janeiro.

DECLARAÇÃO E PEDIDO

AOS SRS. PROPRIETARIOS

O abaixo assignado, estabelecido com o barateiro estabelecimento de artigos para Homens e Meninos, á Rua do Ouvidor 56 (O Rio Triumphal), declara que estando a terminar seu negocio pela urgente necessidade de se ausentar desta capital, no proximo mez de novembro, sublocou o predio a respeitavel firma Antonio Vianna & C., desta praça e tendo ainda em mãos de alguns senhores proprietarios cartas de fiança peço-lhes o especial obsequio de me as restituirem até ao dia 30 do corrente mez estando eu prompto a pagar qualquer prejuiso que os meus afiançados lhes tenham dado até esse dia, não mais me responsalizando por prejuizos futuros.

Rio, 12 — 10 — 917.

ADJUCTO FERREIRA.

QUARTO

Rapaz solteiro precisa de um quarto (ou sala e quarto) para moradia, uma casa que tenha luz electrica e telephone e onde possa receber visita reservada. Prefere-se casa em bairro proximo ao centro. Respostas ao escriptorio desta folha ás iniciaes A. G. V. (S 1926)

Fabrica de sabão

Vende-se na cidade uma bem installada para regular fabrico e prompto funccionamento, terreno e edificio proprio, boa freguezia, licença e outros impostos pagos, nada deve em praça, facilidade em parte do pagamento. Quem interessar escreva a Onofre neste jornal. (R 1429)

Quando faço compras não esqueço o

PETROLEO OLIVIER,

pois é o unico preparado com o qual consegui ter cabello e não ter caspa.

Não acceitem outro em substituição; exijam o de OLIVIER que terão resultado seguro.

Pelo correio 5$000.

VIDRO 3$000

Na «A' Garrafa Grande», casas Basin, Cirio, Huber; perfumarias Nunes, Hortence, Gaspar, Orlando Rangel; drogaria Granado, Berrine, Granado & Filhos Avenida Passos 106 e pharmacias e drogarias.

Em Nictheroy, Drogaria Barcellos — Em Campos, Pharmacia Pacheco. (A 893)

Desenhos variados

para todas qualidades de bordado, cercaduras, applicações para accordeon, monogrammas e festonés, vendem-se sobre papel e fazenda baratissimo. Largo de S. Francisco de Paula n. 6 sobrado. (S 1350)

Pensão Nogueira

Vende-se esta conhecidissima e muito conceituada pensão, recentemente reformada, contendo 51 aposentos mobilados. Trata-se na mesma ou na Avenida Rio Branco 155, com Silva & Braulio (Mensageiro). (J 1202)

A CASA LUCAS AO PUBLICO

Crêmos de nosso dever prevenir os consumidores que em virtude do exito alcançado pela nossa

LAMPADA ½ WATT

têm apparecido á venda por preços mais vantajosos, numerosas imitações que, embora tenham um brilho parecido, sua intensidade apparente desapparece rapidamente, sendo o seu consumo egual ao de qualquer outra lampada de filamento de metal.

Por isso, quem desejar uma lampada de ½ "watt", deve comprar sómente em casa de toda garantia, ou constatando ante os apparelhos a economia real da lampada que lhe offereçam — Avenida Passos 36 e 38. — LUCAS & C.ª

Torneiros mecanicos

Precisa-se, na officina Suissa; rua Mariz e Barros n. 227. R. 1463.

ARAME FARPADO
EMILIO ALLARD & Cia
119 OURIVES 119
RIO
TEL NORTE 4372

Chapéos de palha sujos

Os chapeos de palha, sujos, ficam completamente limpos e com apparencia de novos, quando lavados com a "Agua Magica". Mais duas vezes poderá ainda lavar um chapéo, quando novamente ficar sujo. Um vidro dá para seis chapéos e custa 2$000. Pelo Correio 4$000. Na "A' Garrafa Grande", rua Uruguayana n. 66; pharmacia Freitas, á Avenida Passos, 106. Em Nictheroy, Drogaria Barcellos. Em Campos, Pharmacia Pacheco. A882

VERMIOL RIOS

SALVADOR DAS CREANÇAS

O mais efficaz de todos os vermifugos, conforme attestam milhares de medicos, pharmaceuticos e paes de familia. Purgativo puramente vegetal, inoffensivo e infallivel. A' venda em todas as pharmacias e drogarias. (J 1317)

Fonte limpa

não percam tempo em ir ali acolá, vão á rua Frei Caneca ns. 7, 9 e 11, que encontram de tudo que quereis, novo e velho, commercial ou particular, machinas, cofres, registradoras, bilhares, etc., tudo por metade de seu valor. (S 1128)

Serra da Bocaina

Vende-se mais de mil alqueires de terras-mattas, madeiras de lei, varios rios, clima europeu, na serra da Bocaina, proxima de Mambucaba e de mar. Dr. Magalhães, rua Maranguape 15. (A 1241)

Banco Mercantil do Rio de Janeiro

67, Rua Primeiro de Março, 67

Presidente — João Ribeiro de Oliveira Souza
Director — Agenor Barbosa

Banco de Depositos e Descontos

FAZ TODAS AS OPERAÇÕES BANCARIAS

OURO 1$900 — PLATINA 12$600

Prata, brilhantes, dentes e dentaduras usadas, cautelas do Monte de Soccorro e casas de penhores. Compram-se, pagando-se melhor que qualquer outra casa. Concertos garantidos de joias e relogios. CASA OLIVEIRA — R. ANDRADAS N. 61. — Telep. n. 4.772 (junto á Cutelaria Modelo). (S 4521)

PHARMACIA

Vende-se uma acreditada e importante pharmacia, fazendo muito negocio e garantido. Informações com o sr. Pereira, na Drogaria Granado, á rua Primeiro de Março n. 14. A 1349

VENDE-SE

A casa assobradada da rua Pedro Americo n. 13, para pequena familia de tratamento. As chaves estão no armazem da rua do Cattete n. 61; e trata-se á rua Sete Setembro n. 68. (1258 S

JOIAS

PLATINA 11$500 - OURO

Prata, cautelas de penhores e do Monte de Soccorro, dentes e dentaduras usadas, compram-se em qualquer quantidade, aos melhores preços da praça.

Casa Marques de Oliveira — (Rua Sachet n. 16 (Ant. trav. Ouvidor)

ILEGÍVEL

PHARMACIA

Vende-se nova, montada com luxo, com accommodações para familia, proxima ao centro, preço modico; com Romeu Fernandes, Assembléa 59. R 1623

Escola Normal

Docente da Escola Normal prepara alumnos para exames de francez e mathematica. Cartas para esta redacção sob as iniciaes A. C. J. 1646.

BORALINA

Cura darthros, empigens, eczemas e sarna. Rua São Pedro, 127.

PHARMACIA

Vende-se uma, pequena e bem installada, em bairro populoso; o motivo se dirá ao pretendente. Cartas, por favor, a Leontino, nesta redacção. R. 1819.

Costuras e Modas

Executa-se qualquer toilette em fazendas finas, sedas e lã, por preços modicos, Rua Marechal Floriano n. 117, sobrado. Tel. 3042, N. (J 2097)

SKF

Em 15 do corrente somos forçados a elevar os nossos preços e para este facto chamamos a attenção dos nossos freguezes. — S. A. des Roulements a Billes Suédois SKF.
RUA RODRIGO SILVA 5. RIO DE JANEIRO.

Governante de casa

Cavalheiro de posição precisa de uma para tomar conta da sua casa. Tel. 2918 N., ou 479 C. (J 1857)

EMPREGO

Só se póde obter sendo diplomado pelo Instituto Commercial. R. do Ouvidor, 73 (1714 S

GRANDE LIQUIDAÇÃO DE JOIAS

CASA CONFIANÇA — Rua Uruguayana n. 30

O proprietario deste estabelecimento convida a sua numerosa clientela e todos os amigos, de uma visita em seu estabelecimento, para verificarem os seus preços marcados das mercadorias, outrosim, pede aos seus freguezes que tiverem concertos antigos, de virem procural-os até o dia 31 de outubro do corrente, que depois desta data não se responsabiliza pelos mesmos.

Traspassa-se o contrato da casa, Rio de Janeiro, 1 de outubro de 1917 — EUGENIO QUAGLIERI. (S 51)

Carroças "Garys"

Vendem-se 15, com pouco uso, ver e tratar na rua General Gurjão, 4ª Companhia Edificadora. (J 1658)

MALAS

Artigo solido, elegante e baratissimo, só na *A Mala Chineza* Rua do Lavradio, 61.

A Notre Dame de Paris

GRANDE VENDA COM O DESCONTO DE 20 o|o EM TODAS AS MERCADORIAS.

Couros e pelles crús

Compra Wilherm Marx — Rio de Janeiro, rua Alfandega, 42, 1º. Caixa 376, armazem, rua Gama, 64 (Cáes do Porto). (1250 A

Dr. Raul Santos

Tratamento especial da blenorrhagia. Operações em geral. Cons.: Avenida Passos, 106, de 1 ás 3. A 887

Landaulet

Vende-se um de particular, força 20 HP francez, completamente reformado, preço de occasião. Para ver á rua Miguel de Frias 54. Garage Santa Rita, com o pintor Antonio. 1496)

ALUGA-SE

A casa assobradada da rua Pedro Americo n. 13, para pequena familia de tratamento. As chaves estão no armazem da rua do Cattete n. 61 e trata-se á rua do Paysandu' n. 31. (1257 S

ELIXIR DAS DAMAS

do Dr. Rodrigues dos Santos, cura COLICAS UTERINAS. A' venda em todas as pharmacias e drogarias — Dep. rua S. Pedro 127.

Sala mobilada

Aluga-se uma esplendida sala de frente, bem mobilada, em casa de familia, para um ou dois cavalheiros de tratamento; rua do Riachuelo 116, Telephone 4507 C. (J 1372)

PREDIO

Compra-se um até 40:000$ (quarenta contos), entre Haddock Lobo e Copacabana, prefere-se perto do bonde. Trata-se na rua Machado Coelho, 117, sobrado, com o sr. Pedro de Campos. (1715 S

PAPEIS DE CASAMENTO

RAPIDEZ — ECONOMIA — SERIEDADE
Avenida Passos 21, sobrado — Tel. 963, N.

Moveis a prestações

Por que v. ex. não visita a Casa Sion, na rua do Cattete, 7, que entrega os moveis na 1ª entrada de 20 °|°, e os seus preços são baratissimos? Cattete, 7 e 9. Telephone 3790, Central.

MOÇO

De toda a soriedade, com educação, cultura intellectual e extrema affabilidade, pede a protecção de senhora rica para poder concluir os seus estudos. Cartas por favor a W. P. G. (S 1237)

PLATINA

12$000 a 13$000; ouro, 1$850; prata, 40 a 50 réis — Dentes usados, 500 réis. Brilhantes, joias usadas, relogios de ouro usados. Obras antigas de prata, compram-se aos melhores preços. RUA URUGUAYANA, 77, loja de ourives. (S 1342)

BALANÇA

Precisa-se de alugar por um mez, uma balança com capacidade para 4.000 kilos. Offertas á Caixa 904. (S 1340)

Gado Zebu'

Vendem-se cem novilhas de tres annos, de sete oitavos e tres quartos de sangue. Rua do Ouvidor 94. (J 1144)

"O PILOGENIO" serve-lhe em qualquer caso

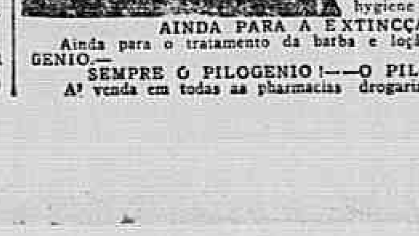

Se já quasi não tem, serve-lhe o PILOGENIO, porque lhe fará vir cabello novo.

Se começa a ter pouco, serve-lhe o PILOGENIO, porque impede que o cabello continue a cair.

Se ainda tem muito, serve-lhe o PILOGENIO, porque lhe garante a hygiene do cabello.

AINDA PARA A EXTINCÇÃO DA CASPA

Ainda para o tratamento da barba e loção de toilette — O PILOGENIO.—

SEMPRE O PILOGENIO! — O PILOGENIO SEMPRE!

A' venda em todas as pharmacias drogarias e perfumarias.

"Gets-It" Nunca Falha Nos Callos

Não Ha Nada No Mundo Que Se Lhe Assemelhe Para Callos e Callosidades

"Se tiverdes callos e callosidades, não experimenteis: applicae logo "GETS-IT" e mais nada. E' o que eu conheço de mais simples e facil de applicar — basta pingar umas gottas durante alguns segundos.

"GETS-IT" encarrega-se do resto". Antigamente era uso embrulhar-se os dedos em pannos; applicar-se balsamos, que punham os dedos quasi que em carne viva; collocar-se almofadas de algodão, que faziam os callos crescer ainda mais; applicar-se a navalha, que ocasiona dôres até a medula dos ossos. Não é pois de estranhar que com esses processos tenhaes ficado mancos, cheios de temores. Desprezae a memoria de tudo isto — usae "GETS-IT", o callicida mais simples no mundo, o mais facil de applicar-se, o que nunca falha nem gruda, o que é indolor. O callo se desaggrega e só tendes que o retirar. Podereis usar calçado mais justo.

"GETS-IT" é fabricado por E. Lawrence & C., Chicago, E. U. A. "GETS-IT" vende-se em todas as drogarias e pharmacias.

Granado & C., Drogaria Pacheco, Araujo Freitas & C., R. Hess & C., Silva Gomes & C., Freire Guimarães & C., V. Ruffier & C., E. Legey & C., Granado & Filhos, Drogaria Rangel, e Rodrigues, Rio de Janeiro.

Faz Olhos Perfeitos

LAVOLHO

LAVOLHO faz lindos olhos, por isso comprae hoje mesmo um pacote e tratae desses olhos debeis e vermelhos, com palpebras inchadas e pestanas raras. LAVOLHO sabir-se-ha sempre bem. Havéis de abençoar o dia em que o tiverdes usado.

Experimentae lavar os olhos com esta nova descoberta maravilhosa para que elles se tornem grandes e brilhantes.

Examinado e approvado pela Directoria de Saude Publica no Rio de Janeiro.

A' venda, com conta-gotas nas Pharmacias, Drogarias e casas commerciaes.

Granado & Cia, Drogaria Pacheco, Araujo Freitas & Cia, Rio.

DOR NOS RINS

tonteiras, indigestões, hemorrhoides, prisão de ventre, dôr de cabeça, figado e estomago; cura radical com o CHA' DE SAUDE. Nas drogarias: Granado & C.; Moura Brasil; Casa Huber; Granado & Filhos, Alfredo de Carvalho; J. Rodrigues, Berrine, J. M. Pacheco, Oliveira Cruz & Jorge, e no deposito: Avenida Passos 106. Pacote 2$500, pelo correio 3$000.

MAYNARDINA

marca registrada
EXTRACTOR INFALLIVEL DOS CALLOS
preparado pelo
Pharmaceutico ALFREDO DE LEMOS
— Rio de Janeiro —

Aula de córte

Atelier de costura. Ensina-se pelo systema moderno e rapido a cortar e coser toilettes de todas as qualidades. Corte geometrico. Preço modico. Museu para trabalhos manuaes de senhoras. Largo de S. Francisco de Paula n. 6, sobrado. (233 S

GONORRHÉAS

Flores brancas (leucorrhéa)

Curam-se radicalmente em poucos dias com o XARCPE E AS PILULAS DE MATICO FERRUGINOSO.

Vende-se unicamente na pharmacia BRAGANTIN rua da Uruguayana n. 105.

PERFUMARIAS FINAS

QUALIDADE GARANTIDA
A PREÇOS SEM CONFRONTO
— na —
A' GARRAFA GRANDE
66, Rua Uruguayana, 66
A 888

CLINICA DE VIAS URINARIAS e SYPHILIS

DR. CARLOS M. NOVAES

da Associação Franceza de Urologia

Tratamento moderno da blenorrhagia, suas complicações e consequencias.

Applicações electricas no exame e tratamento das molestias dos orgãos genito-urinarios.

Consultas diarias de 1 ás 5 da tarde. Consultorio: Rua Carioca, 50.

OURO

Prata, platina, brilhantes e cautelas do Monte de Soccorro, compram-se e pagam-se bem; na praça Tiradentes 64. — *Casa Garcia.*

"MILA"

Brilhantina concreta, com petroleo, deliciosamente perfumada, com penetrante e escolhida essencia, dá brilho e firma a côr do cabello, ao contrario das demais brilhantinas, que tornam os cabellos russos. Vidro, 3$000. Pelo Correio, 4$000. Na "A' Garrafa Grande", Casas Bazin, Cirio, perfumarias Nunes, Hortense, Orlando Rangel e Avenida Passos, 106. Em Nictheroy, Drogaria Barcellos. Em Campos, Pharmacia Pacheco. A 889

GONORRHEA-

e suas complicações. Cura radical por processos seguros e rapidos. Dr. JOÃO ABREU. Das 8 ás 11 e das 13 ás 18 horas: 64, rua de S. Pedro, 64.

ROSTO E COLLO

isentos de sardas, espinhas, cravos e rugas precoces adquirem-se com o uso do Creme Crobylla.

EXCELLENTE SUBSTITUTO DA MASSAGEM
O MELHOR FIXADOR DO PO' DE ARROZ

Nas perfumarias e na
A GARRAFA GRANDE
Rua Uruguayana n. 66
A 884

ACTOS FUNEBRES

Jozias de Castro Goyanna

✝ D. Maria de Castro Goyanna e filhos; dr. José de Castro Goyanna, senhora e filho (ausentes); dr. Edmundo de Castro Goyanna, d. Luzia Maia Goyanna e filhas convidam seus parentes e amigos para assistirem á missa em intenção de seu filho, irmão, cunhado e tio JOZIAS DE CASTRO GOYANNA, hoje, 13, ás 9 horas, na egreja da Lapa, no largo da Lapa. (M 2008)

Luiz Emilio Armando Dupeyrat

✝ Viuva, filha, genro, neto, irmão e cunhada, desolados com o fallecimento de seu pranteado esposo, pae, sogro, avô, irmão e cunhado, convidam a todos os amigos e parentes a assistirem á missa de setimo dia, a realizar-se hoje, sabbado, 13 do corrente, ás 9 1|2 horas, na matriz da Candelaria. (R 1595)

Maria Julia Alves Etzberger

✝ Franklin Etzberger e filha convidam aos parentes e pessoas amigas de suas relações para assistirem á missa de trigesimo dia do fallecimento de sua sempre lembrada e saudosa esposa e mãe MARIA JULIA ALVES ETZBERGER que, em intenção de sua alma mandam rezar, hoje, sabbado, 13 do corrente, ás 9 1|2 horas, na egreja matriz da Gloria, no largo do Machado. Antecipam seus agradecimentos aos que comparecerem a este acto religioso. (1604 R

CORÔAS E PALMAS DE FLORES NATURAES por preços modicos—Ernesto Giese & C., Assembléa 113 — RIO E BARBACENA — Tel. 1837, Central

Oscar Baptista Monteiro

(MOSSORO')

Carteiro da Succursal de Botafogo

✝ Carteiro da succursal de Botafogo Sua mulher e sua irmã convidam os seus camaradas para assistir á missa de setimo dia do seu fallecimento, na egreja de São João Baptista da Lagôa, em Botafogo, que será celebrada hoje, sabbado, 13 do corrente, ás 8 1|2 horas, pelo que desde já se confessam gratos.

Djanyra Cardoso

✝ João Thomaz Cardoso, filhos e demais parentes, convidam seus amigos, para assistirem á missa que mandam celebrar, pelo segundo anniversario do fallecimento de sua idolatrada filha e irmã DJANYRA CARDOSO, hoje, sabbado, 13 do corrente, ás 9 1|2 horas, na egreja do Carmo, pelo que antecipadamente agradecem. (1839 J

Luto Elegante

Chapéos e vestidos modelos, recebidos de Paris, por todos os vapores.

Casa das Fazendas Pretas 141, Av. Rio Branco, 143 Teleph. C. 191

— AVISO —

Esta casa não tem agentes de lutos e não manda seus empregados a domicilio, sem receber pedido para tal fim.

CUIDADO COM OS EXPLORADORES

Antonio Fernandes da Costa Guimarães

✝ Luiza Legey Moreira Guimarães e filhas; João Fernandes Moreira Guimarães, esposa e filhos; Alcebiades Manhães Miranda esposa e filhos; Aspino Vieira de Almeida, esposa e filhos; Raul Lopes Bastos, esposa e filhos; Mario Jacobina e esposa; Leonor de Barros Guimarães e filha; Henriqueta Legey Moreira, agradecem penhorados a todas as pessoas que compartilharam com a sua dôr no doloroso transe que passaram com a irreparavel perda de seu querido e inesquecivel marido, pae, sogro, avô e genro ANTONIO FERNANDES DA COSTA GUIMARÃES e de novo convidam para assistirem á missa de setimo dia, que por sua alma mandam celebrar segunda-feira, 15 do corrente, ás 10 horas da manhã, no altar-mór da egreja de S. Francisco de Paula e por mais este acto de religião e caridade antecipam seus agradecimentos. (R 2000)

Zaira Costa de Azevedo

✝ André de Azevedo e sua filhinha; Francisco Ferdinando Costa, sua senhora e filhas; Theophilo Tostes, sua senhora e filhos agradecem mais uma vez a todos os parentes e amigos que se dignaram de comparecer ao enterramento e á missa de setimo dia por alma de sua esposa, mãe, filha, irmã e tia e novamente os convidam para assistir á missa de trigesimo dia, que por sua intenção mandam rezar hoje, ás 9 1|2 horas, na egreja de S. Francisco de Paula. (R 1974)

Carlos Augusto dos Santos Brazil

✝ Antonio Carlos Brasil, seus filhos; Emilia Rocha, Omar da Camara Brasil, Myro da Camara Brasil, Maria Ramos, Alzira Ramos, participam o fallecimento de seu idolatrado pae, avô, marido, tio e padrinho, CARLOS AUGUSTO DOS SANTOS BRASIL, hontem, ás 6 horas da manhã, e convidam aos seus parentes, amigos e aos do fallecido, para o enterramento, que será realizado hoje, sabbado, 13 do corrente, ás 9 horas da manhã, saindo o feretro da rua D. Castorina, 462, (Jardim Botannico), para o cemiterio de S. João Baptista, confessando-se desde já agradecidos. (R 1976)

Capitão Francisco de Barros Pimentel Cavalcanti

7º DIA

✝ Alice Augusta da Silva Cavalcanti, Lauro Barros da Silva Cavalcanti, Dauro Barros da Silva Cavalcanti, coronel Christovão de Hollanda Cavalcanti, filhos e genro; general Eduardo Augusto Silva, esposa e filha; capitão João Christovão da Silva Junior, esposa e filhos (ausentes); Floriano Peixoto da Silva, esposa e filhos; Maria Gondim, Orlando Eduardo Silva e irmãos; capitão-tenente Alamiro Mendes e esposa, agradecem de coração a todos que acompanharam á ultima morada seu querido esposo, pae, irmão, tio, genro, cunhado, compadre, padrinho, neto e sobrinho capitão FRANCISCO DE BARROS PIMENTEL CAVALCANTI, e de novo convidam seus parentes, collegas e amigos a assistir á missa de setimo dia de seu passamento, que será celebrada segunda-feira, 15 do corrente, no altar-mór da egreja de S. Francisco de Paula, ás 9 1|2 horas, manifestando antecipadamente eterna gratidão. (R 1980)

Idalina Chastenet

✝ Maria Chastenet e filhas, 1º tenente Antonio Chastenet, Francisco Chastenet, H. Masson Thompson e senhora, viuva almirante Tupinambá, convidam os demais parentes e amigos para assistirem á missa de trigesimo dia, que por alma de sua sogra, avó e cunhada, D. IDALINA CHASTENET, mandam celebrar hoje, sabbado, 13 do corrente, na egreja do Rosario, ás 9 1|2 horas. (S 1872)

XAROPE PEITORAL

de Dezessart e Alcatrão da Noruega

FORMULA DE BRITO

Approvado pela Inspectoria de Hygiene e premiado com medalha de ouro na Exposição Nacional de 1908. Este maravilho xarope cura radicalmente bronchites, catarrhos chronicos, coqueluche, asthma, tosse, tisica pulmonar, dôres de peito, pneumonias, tosses nervosas, constipações, rouquidão, suffocações, doenças da garganta, larynge, defluxo asthmatico, etc. Vidro, 1$500. Depositarios: Drogarias Pacheco, rua dos Andradas n. 45; Carvalho, á rua 1º de Março n. 10; ruas Sete de Setembro 39, 81 e 99 e Assembléa n. 34. Fabrica: Pharmacia Santos Silva, rua Dr. Aristides Lobo n. 229, telephone numero 1.400, Villa.

Doenças de garganta nariz ouvidos bocca

Cura garantida e rapida do OZENA (fetidez do nariz) processo inteiramente novo.

DR. EURICO DE LEMOS professor livre dessa especialidade na Faculdade de Medicina do Rio de Janeiro. Consultorio, rua da Assembléa, 63, sobrado, das 12 ás 6 da tarde. (2016 M

Trocam-se moveis

Novos por usados moveis e machinas de costura, compram-se pagando-se bem, qualquer peça em condições vantajosas; como tambem vende-se moveis novos para casa de familia, hoteis e pensões; preços sem competidor attendem-se chamados a domicilio. Tel. Norte, 1128, rua Senador Euzebio n. 30. (1834 J

DR. ROMERO

Obesidade, Arthritismo, Syphilis e Vias Urinarias. Cura radical. Tratamento pela electricidade. Assembléa n. 81, das 12 em deante. (450 J

COMPRA-SE

qualquer peça de porcellana antiga, á rua do Ouvidor n. 88. R. 1791.

Caldeira a vapor e panellas com serpentinas

Vende-se uma caldeira de seis cavallos, em perfeito estado e funccionando, um burrinho para alimentação da mesma, duas panellas, sendo uma com serpentina, para 600 kilos de massa (cada), com a competente installação de vapor, propria para fabrico de sabão, sabonetes, doces ou outra industria. Vêr e tratar á rua Maruhy Grande n. 97, Nictheroy. Bonde de Neves. R. 1796.

"Club Parisiense"

Extraviou-se a caderneta de matricula n. 16542. R. 1815.

ARIOSTO AUGUSTO FRANKLIN DE CARVALHO MONTEZUMA AUGUSTO FRANKLIN DE CARVALHO

Pessoa de familia deseja falar, com urgencia, com estes dois senhores, filhos do capitão Eugenio Augusto Franklin de Carvalho. Se, por acaso, alguma pessoa os conhecer ou saiba os seus paradeiros, pede-se que dirija qualquer informação pessoal ou escripta para a rua Corrêa Dutra n. 156 a mme. Marques, que se acha encarregada por uma mãe que soffre ha 25 annos, a ausencia desses seus dois filhos. A. 1314.

LEITE DE MAMÃO

Compra-se á rua Real Grandeza n. 115. R 1602

HYPOTHECAS

Empresta-se qualquer quantia sob hypotheca de predios nesta capital, a juros convencionaes. Na Companhia Sul America, rua do Ouvidor 82.

O prateador em casa!... — Não precisam pratear seus metaes na officina!...

O Prateador Cristofle prateia instantaneamente metaes amarellos, cristofle, prata e todas as ALFAÇÕES de cobre, por seis mezes. Vende-se na drogaria Granado & Comp., e em todas as boas drogarias e lojas de ferragens. Deposito geral: Rua da Assembléa n. 63, sobrado. Preço do vidro 2$000. Pelo Correio, 3$000.

A AUXILIADORA

Empresta DINHEIRO sob penhores, joias, mercadorias e tudo que represente valor

DEL VECCHIO & C.ª

Rua Sete de Setembro n. 207

Telephone n. 4256—Central (S 782)

CARUSO

Vende-se um camarote de 2ª, n. 6, para *Manon* e *Marouf*. Preço, 150$000 cada um. Para tratar, por favor, no Bar Carioca, largo da Carioca n. 8, com Teixeira Rocha & Comp.. M. 1930.

CARUSO

Vende-se, por 100$000, duas galerias B, na curva e outras. Preço barato. Letra F, do lado. M. B. nesta redacção. M. 1978.

LEITERIA

Vende-se uma, com boa freguezia, bom ponto e por preço baratissimo. Trata-se na Avenida Mem de Sá n. 153, Villa Rio Branco, com o sr. L. C., das 9 ás 12 horas. R. 1979.

CARUSO

Cedem-se tres assignaturas de varandas, juntas ou separadas, para os tres espectaculos, a 90$000 cada uma. Por favor, rua do Ouvidor n. 24, 1º andar, com o sr. Santhyago. R. 1965.

ODEON - Companhia Brasil Cinematographica

HOJE - Como foi hontem e será amanhã mantendo exito extraordinario, continuamos a exhibir o film grandioso - HOJE

JUDEX

que, de principio ao fim, provou ser o mais bem feito, o mais sensacional dos films de GRANDES AVENTURAS

ONDINA... E SEREIA

(11· Episodio)

PERDÃO DE AMOR

(12· e Ultimo)

Final soberbo - Bello pelo seu perfeito acabamento - Bello pelo sentimento sublime que nelle se consagra: - o AMOR.

E mais, uma FOX FILM COMEDY isto é, um film comedia de genero admiravel

AMOR ENSABOADO

AMANHA - Grande Matinée Infantil

E finalmente — 2 Jornaes — O nacional: BRASIL ILLUSTRADO com as ultimas novidades cariocas — Regatas — Corridas — O concurso de canto — Caricaturas, etc.

O estrangeiro — GAUMONT ACTUALIDADES noticias mundiaes e da guerra.

Segunda-feira — Nova apresentação da bella, galante e talentosa artista **Miss VIOLET MERSEREAU** no drama em 5 partes da BLUE BIRD — A NETA DO BANQUEIRO

CINE AVENIDA

PRIMEIRO EXHIBIDOR, NO BRASIL, DOS FAMOSOS "FILMS" PARAMOUNT-D'LUXO

MARGUERITE CLARK

continuará a deliciar o publico numerosissimo que tem accorrido ao AVENIDA, esgotando-lhe as lotações, na heroina de um "film" ultracomico e luxuoso, da *Paramount* inexcedivel

A ESPOSA DO DIPLOMATA

OU

Miss George Washington

O 1º acto deste cine-vaudeville, que deixará memoria, desenrola-se num collegio de meninas da alta sociedade *yankee* e é um monumento de graça.

Só hoje e amanhã

Depois de amanhã

MARY PICKFORD

A genial e querida, pela primeira vez ao lado de seu marido, Owen Moore, num photo-drama maravilhoso.

CINDERELLA

Magnifico e soberbo desenvolvimento do conto de Perrault.

A CAMARA DE AR DE MAIOR RENDIMENTO.

Duvidamos que haja qualquer serviço que pudessemos prestar que fosse mais benefico aos interesses do Automobilista do que convencel-o da importancia de uma camara de ar de confiança.

A Camara de Ar regula em condições surprehendentes a grande massa das despesas com os pneumaticos em geral — é mesmo mais certo que della depende o successo ou o insuccesso do envoltorio.

Uma boa Camara de Ar que contém o ar em condições perfeitas, e assim o *mantém*, sustenta o envoltorio em todas as phases do seu trabalho, amortece os choques a que está sujeito e habilita-o a render até afinal toda a utilidade de que é capaz.

Por outro lado uma Camara de Ar inferior colloca o envoltorio em má posição e não raro acarreta a sua ruina prematura.

A todos os Automobilistas que têm qualquer interesse em poupar os seus pneumaticos, não hesitamos em recommendar as Camaras de Ar *GOODYEAR*. Ellas são mais grossas que as camaras communs, e mais resistentes — ellas não vasam nem deixam escapar ou escoar o ar.

Ellas são feitas de diversas folhas tenues de borracha pura vulcanisadas, de modo a formarem uma só unidade sem vicio — mesmo a junta da valvula é vulcanisada na propria borracha, e não collada a ella.

Para serviço mais pesado e constante, recommendamos especialmente o Typo Reforçado. Ellas são especialmente fortes e resistentes, de custo um pouco mais elevado — e *melhores*.

Os Pneumaticos *"GOODYEAR"*, de Typo Novo, as Camaras de Ar Reforçadas *"GOODYEAR"* e os Accessorios para reparação de pneumaticos encontram-se com facilidade em mãos dos Commerciantes com POSTOS DE SERVIÇO *"GOODYEAR"*, por toda a parte.

Os productos "GOODYEAR" vendem-se pela sua qualidade e não pelo seu preço.

THE GOODYEAR TIRE & RUBBER Co.
OF SOUTH AMERICA.

249, Avenida Rio Branco. Rio de Janeiro.

S. Paulo: Avenida S. João 72-74.

GOODYEAR

CINEMA IDEAL

HOJE Crescentes sucessos! Novos triumphos! HOJE

Duas grandiosas obras ineditas num só espectaculo!...

Uma deslumbrante peça theatral que confirma a grande fama de que goza a maior fabrica do mundo — FOX FILM — que nos apresenta novamente o eminente actor

STUART HOLMES

que será o protagonista da magistral acção dramatica

O DESAMPARADO

EM 5 LONGAS PARTES DE — *FOX FILM*

Em que o notavel actor, graças á malleabilidade da sua alma, saberá primeiro imprecar, distribuir o mal, lutar e vencer, para depois, arrependido, reparar, com actos de rara nobreza, os erros do passado.

No mesmo programma, o magnifico drama de aventuras, versado sobre a grandeza de um amor verdadeiro

Ladrões de Telegrammas

3 MUITO EXTENSOS ACTOS

Scenas de grande movimentação, cheias de peripecias variadas, de fugas, de engenhos, de argucias, onde trabalham falsos gentilhomens, que visam as fortunas rapidas, embora á custa de perversidades e de crimes.

SEGUNDA-FEIRA — A declamada "DEUSA DA BELLEZA" — Mlle. Robine no luxuoso e surprehendente film de Pathé Frères A CANÇÃO DO FOGO — 6 partes ricas de arte e encenação.

QUINTA-FEIRA — Uma nova obra prima de Fox-Film, que apresenta o eminente actor WILLIAM FARNUM no magnifico film PROCESSOS AMERICANOS. (2036 M

PARISIENSE

EMPRESA GUSTAVO SENNA Av. Rio Branco, 179 Tel. 368 C.

EMPRESA GUSTAVO SENNA Av. Rio Branco, 179 Tel. 368 C.

HOJE: A MAIS FORMOSA A MAIS ELEGANTE A MAIS ARTISTA A SEMPRE DIVINA **ALICE BRADY**

No maravilhoso drama em 5 actos

Maternidade

Maternidade

é um drama moderno de acção intensa que se desenrola num ambiente de elegancia requintada.

Alice Brady na **Maternidade** tem occasião de apresentar-se com magnificas «toilettes» e luxuosos «robes» de interior.

Foi no drama **Maternidade** que a excelsa actriz **Alice Brady** perdeu, na emocionante scena do incendio, no hospital, parte dos seus formosos cabellos.

Horario: 1 hora—2, 10—3,20 — 4,30 — 5,40—6,50—8 horas —9,10 e 10.15

Preços—Cadeira, 1$000 e Camarote, 6$000

Segunda-feira — CHAGA SECRETA por Ethel Clayton

PALACE THEATRE

EMPRESA — JOSE' LOUREIRO —

Companhia Dramatica de S. Paulo, de que faz parte a eminente actriz brasileira Italia Fausta

HOJE — HOJE

A's 8 3|4

1ª representação da peça em cinco actos, original de George Ohnet

O MESTRE DE FORJAS

— DISTRIBUIÇÃO —
Clara de Beaulieu, ITALIA FAUSTA; Marqueza de Beaulieu, Luiza de Oliveira; Valentina, Maria Castro; Baroneza de Prefaut, Fulvia Castello Branco; Suzanna, Sophia Guerreiro; Brigida, Virgicia Nery; Felippe Derblay, Alves da Silva; Bachelin, Candido Nazareth; Barão de Prefaut, João Rodrigues; Octavio, Castello Branco; O General, Antonio Soares; Gobert, Leonardo de Souza; Um operario, Barros; Um creado, Genuiro de Oliveira.

A ACÇÃO EM BEAULIEU FRANÇA

Preços: Frizas, 20$000; camarotes, 15$000; cadeiras de 1ª, 3$000; balcão e cadeiras de 2ª, 2$000; GERAL, 1$000.

AMANHA — Matinée ás 2 1|2 — A' noite, ás 8 3|4 — O MESTRE DE FORJAS — (Despedida da companhia).

Brevemente — Estréa da Grande Companhia Italiana, de operetas LA GIOVANISSIMA. M. 2040.

THEATRO MUNICIPAL --Concessionario: Walter Mocchi

3 récitas de despedida

da Grande Companhia Lyrica do Theatro Colon de Buenos Aires e do divino cantor

◆◆ ENRICO CARUSO ◆◆

HOJE — Sabbado, 13 de outubro de 1917 — HOJE

A's 8 1/2 horas — 1ª RECITA

CARMEN

Opera em 4 actos do maestro BIZET

MAESTRO CONCERTADOR E DIRECTOR DA ORCHESTRA Comm. GINO MARINUZZI

D. José............ Comm. ENRICO CARUSO
Carmen............ FANNY ARITUA.

CRABBE' — Giacomucci, Dentale
Ao 4º acto — GRAN DIVERTISSEMENT, pelo corpo de baile. Primeira bailarina PLACIDA BATTAGGI

Amanhã — Domingo, 14 de outubro — MATINE'E
— — A'S 2 HORAS DA TARDE — —

Grande Concerto Symphonico

de despedida do Maestro MARINUZZI. Bilhetes á venda na bilheteria do theatro. Preços: Poltronas, 8$000.

Programma -- DO --

CONCERTO SYMPHONICO

Amanhã Domingo, 14, ás 2 horas da tarde

CESAR FRANK — Symphonia.
BEETHOVEN — 5ª Symphonia.
OSWALD — a) Berceuse — b) Elegia.
ROSSINI — Symphonia.
MARINUZZI — Sicania.

(2046)

PATHE'

SEGUNDA FEIRA

Max Linder e Mlle. Gabrielle Robinne

Dois artistas de fama mundial num só programma

Mlle. Gabrielle Robinne

(de la Comedie Française)

A Deusa da Bellesa no drama

CANÇÃO DO FOGO

E resurge MAX LINDER

O rei do riso, inegualavel, o comico elegante em

MAX EM CALÇAS PARDAS

SÃO PEDRO

EMPRESA PASCHOAL SEGRETO

Companhia Alexandre de Azevedo — Tournée Cremilda d'Oliveira

HOJE - 13 de outubro de 1917 -- HOJE

Duas sessões -- A's 7 3|4 e 9 3|4 -- Duas sessões

10ª e 11ª representações da comedia em 4 actos, original de Alvaro Lima e Chagas Roquette,

O DEPUTADO INDEPENDENTE

Verdadeira fabrica de gargalhadas

Brilhante desempenho de CREMILDA D'OLIVEIRA, Judith Rodrigues, Alex. Azevedo, A. Serra, Ferreira de Souza e toda a companhia.

Acção no Alemtejo, Portugal.

Amanhã — Em MATINE'E e á noite, O DEPUTADO INDEPENDENTE, que foi o maior sucesso do Gymnasio, de Lisboa, na temporada passada. (M 20

THEATRO LYRICO

EMPRESA JOSE' LOUREIRO
Companhia de opera lyrica italiana, da qual faz parte ADELINA AGOSTINELLI
Direcção do maestro Di Angelis

Hoje Hoje

-- A's 8 3|4 --

BOHEME

Mimi, Adelina Rizzini, Rodolpho, Narcizo Del Ry; Cacioppo, Bruno, Mario Pinheiro, M. Fiore e Baroncini.

Preços — Frizas, 20$; camarotes, 15$; fauteuils e varandas, 3$; galeria numerada, 1$500.

Amanhã — Matinée AIDA. A' noite RIGOLETTO.

Segunda-feira — Festa em homenagem a BERGAMASCHI. (2032 M)

Theatro Recreio

EMPRESA JOSE' LOUREIRO
Companhia de Operetas e Revistas
Direcção Henrique Alves

Hoje Hoje

-- A's 8 3|4 --

Grande successo desta companhia

A deliciosa opereta em 3 actos

A DUQUEZA DO BAL TABARIN

EDI — Adriana Noronha
Direcção musical do maestro JULIO CRISTOBAL

Preços:—Camarotes e frizas, 20$; cadeiras de 1ª, 3$; cadeiras de 2ª, 2$ numeradas, 1$ e geraes, 1$000.

Amanhã — MATINE'E, ás 2 1/2 e á noite, ás 8 1/2 — A opereta A DUQUEZA DO BAL TABARIN.

Terça-feira — AMORES DE [illegible] [illegible]

A MULHER-IMAN

KITTY GORDON

a famosa artista, cujas espaduas estão seguras em mil contos de dollars

Por KITTY GORDON

HOJE E AMANHÃ

ULTIMOS DIAS

O maior successo do dia!
O melhor «film» da semana!
As maiores enchentes do mez!

OS PROGRAMMAS DO

CINE PALAIS

DOMINAM SEMPRE

PERANTE ELLA curvam-se os poderosos, humilham-se os altivos, arruinam-se os opulentos;
PERANTE ELLA os outros affectos dissipam-se, offerecidos em holocausto a outro affecto maior!
PERANTE ELLA abatem-se, esboroam-se as muralhas que as convenções oppõem ao magnetico poder feminino!
PERANTE ELLA sacrificam-se reputações, nascem ambições novas, suffocam-se as mais nobres repulsas!
PERANTE ELLA uma só força triumpha: a que emana da sua seducção omnipotente!

AVISO IMPORTANTE: — Para attender a uma alluvião de pedidos e sem prejuizo do programma do dia, amanhã, em MATINE'E, dedicado ao mundo infantil

CARLITO garçon de hotél

O film comico de maior successo do anno pelo extraordinario CHARLES CHAPLIN

EGUALDADE

Romance em 2 capitulos — Film em 8 partes
1· Capitulo na Russia
2· Capitulo na America do Norte

Protagonistas:
RITA JOLIVET
e PAUL CAPELLANI

Segunda-feira no **CINE PALAIS**